

โครงการ

ปรับปรุงระบบปรับอากาศและระบายอากาศ

ห้องตรวจ NEGATIVE ชั้นที่ 2

โรงพยาบาลสมเด็จพระปิยะเกล้า กรมการแพทย์ทหารเรือ

Design

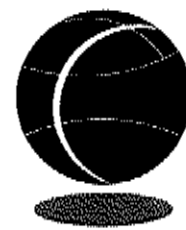

WIND CHILL

159/16 M. 17 Karnjanapisek Rd., Salattamasop,

Taveewattana Bangkok 10170

Tel. (0)2-885-2995-97 Fax : (0)2- 8852998

Email : sales@windchill.co.th

10/6/2022

PROJECT :
 ปรับปรุงระบบปรับอากาศและระบายอากาศ
 ห้องตรวจ NEGATIVE ชั้นที่ 2
 โรงพยาบาลสมเด็จพระปิ่นเกล้า

LOCATION :
 โรงพยาบาลสมเด็จพระปิ่นเกล้า
 ถนนการแพทย์ทหารเรือ

หน่วยต่อ :
 -

REV :	
REV :	
REV :	
REV :	

ARCHITECTS : *LSW*
 นาย อรรถพร โพธิ์เทพ 0-81-2835

ELECTRICAL ENGINEERS :
 นาย คำตัน เจริญผล AMB.26678

MECHANICAL ENGINEER :
 นาย ศักดิ์ชัย พงษ์สวัสดิ์ 3004

SANITARY ENGINEER :
 -

DESIGNED :
 -

DRAWN BY :
 นาย ทัศนัย เขื่อนเกษม

PROJECT NO :
 P-05-20

CHECKED :	APPROVED :

DRAWING NO : AT-01	TOTAL : 4
-----------------------	--------------

DRAWING TITLE :
 LIST OF DRAWING

SCALE :
 NTS.

DATE :
 05/6/0

THIS DOCUMENT IS THE PROPERTY OF
 WINDCHILL LIMITED OTHER PARTY OR
 OTHER ORGANIZATION ARE NOT PERMIT
 TO MAKE A COPY FOR DISTRIBUTION
 AND/OR COPY SOME OR ANY PART OF
 THIS DOCUMENT WITHOUT COMPANY'S
 PERMISSION OTHERWISE WILL CONSIDERED
 TO HAS GUILTY BY THE LAW SUIT.

LIST OF DRAWING		
DWG No.	DESCRIPTION	SCALE (A3)
AT-01	LIST OF DRAWING & SYMBOL	NTS.
AT-02	SCOPE OF WORK FL.2	1:150
AT-03	NEW LAYOUT PLAN FL.2	1:150
AT-04	แบบขยายประตู	NTS.

รายละเอียดงานปรับปรุง

- 1 ผนัง SMART BOARD 8 mm Thk., พร้อมโครงเคร่าเหล็กชุบสังกะสี
 ACRYLIC EMULSION PAINT ANTI-FUNGAL
 FOR PERFORATE GRILLE WALL
- 2 ผนังเดิม ทาสีใหม่ (ACRYLIC EMULSION PAINT ANTI-FUNGAL)
- C1 ฝ้ายิปซัมบอร์ดฉาบเรียบหนา 9 mm
 พร้อมโครงเคร่าเหล็กชุบสังกะสี
- D1 ประตูบานเดิม พร้อมติดตั้งอุปกรณ์ป้องกันอากาศรั่ว
- D2 ประตูบาน AUTOMATIC SINGLE SLIDING DOOR
- FX ฝ้าเดิม

DESIGNED & MANUFACTURED BY :



WIND CHILL
 บริษัท วินด์ชิลล์ จำกัด
 109/111, 117 บางขุนเทียน ซ.กม. 10, ตำบลบางขุนเทียน, กรุงเทพมหานคร 10170
 โทร. 022-655-2000-07 Fax. 022-6552006
 Email : info@windchill.co.th

PROJECT :

บริษัท เจริญโภคภัณฑ์อาหาร จำกัด (มหาชน) ผลิตอาหาร Negative ชั้นที่ 2
โรงพยาบาลสมเด็จพระปิ่นเกล้า

LOCATION :

โรงพยาบาลสมเด็จพระปิ่นเกล้า
ถนนพระรามที่ 9 กรุงเทพมหานคร

REVISE :

-

-

REV :

REV :

REV :

REV :

ARCHITECTS :

นาย สุวิทย์ ชัยสุภักดิ์ โทร. 86.7835

ELECTRICAL ENGINEERS :

นาย อภิวัฒน์ ชัยสุภักดิ์ โทร. 255076

MECHANICAL ENGINEERS :

นาย สันติชัย ชัยสุภักดิ์ โทร. 255076

SANITARY ENGINEERS :

-

DESIGNED :

-

DRAWN BY :

นาย สันติชัย ชัยสุภักดิ์

PROJECT NO :

P-05-20

CHECKED :

APPROVED :

DRAWING NO :

A1-02

DRAWING TITLE :

SCOPE OF WORK FL.2

SCALE :

1:150 (A3)

DATE :

65/6/8

THIS DOCUMENT IS THE PROPERTY OF WINDCHILL LIMITED. OTHER PARTY OR OTHER ORGANIZATION ARE NOT PERMIT TO MAKE A COPY FOR DISTRIBUTION AND/OR COPY SOME OR ANY PART OF THIS DOCUMENT WITHOUT COMPANY'S PERMISSION. OTHERWISE WILL CONSIDERED TO HAS GUILTY BY THE LAW SUIT.



SCOPE OF WORK FL.2

SCALE 1:150(A3)

PROJECT :
 1. ชั้นปรับปรุงระบบปรับอากาศและระบบไฟฟ้า
 2. ห้องตรวจ NEGATIVE ชั้นที่ 2
 3. โรงพยาบาลหลังตึกตรวจชิ้นเนื้อ

LOCATION :
 โรงพยาบาลสมเด็จพระอริยวงศาคตญาณสมเด็จพระสังฆราชเจ้า
 กรมหลวงชินวราลงกรณ

ARCHITECTS :
 บริษัท อริยวงศาคตญาณ จำกัด
 11-11/11 ถนนวิภาวดีรังสิต แขวงจตุจักร กรุงเทพฯ 10700

REV :
 REV :
 REV :
 REV :

ARCHITECTS :
 นาย อริยวงศาคตญาณ 11-11/11-7030
 ELECTRICAL ENGINEERS :
 นาย อริยวงศาคตญาณ 11-11/11-25670
 MECHANICAL ENGINEER :
 นาย อริยวงศาคตญาณ 11-11/11-3004
 SANITARY ENGINEER :
 -

DESIGNED :
 -
 DRAWN BY :
 นาย อริยวงศาคตญาณ
 PROJECT NO :
 P-65-20

CHECKED :
 APPROVED :
 DRAWING NO :
 AT-03 TOTAL : 4

DRAWING TITLE :
 NEW LAYOUT PLAN FL.2

SCALE :
 1:150 (A3)

DATE :
 65/6/6

THIS DOCUMENT IS THE PROPERTY OF WINDCHILL LIMITED. OTHER PARTY OR OTHER ORGANIZATION ARE NOT PERMIT TO MAKE A COPY FOR DISTRIBUTION AND/OR COPY SOME OR ANY PART OF THIS DOCUMENT WITHOUT COMPANY'S PERMISSION OTHERWISE WILL CONSIDERED TO HAS GUILTY BY THE LAW SUIT.

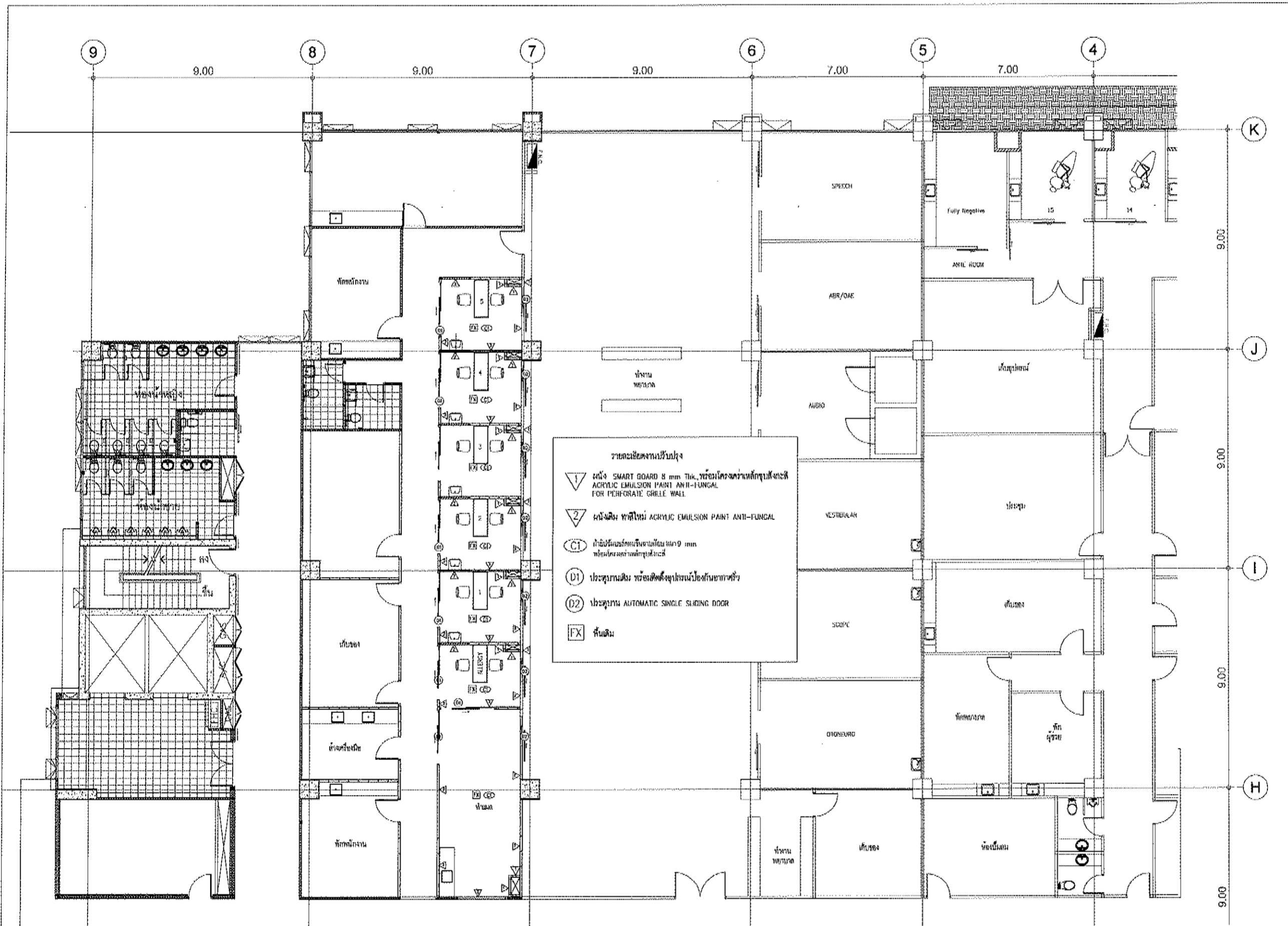

NEW LAYOUT PLAN FL.2
 SCALE 1:150(A3)

แบบขยายประตู D2

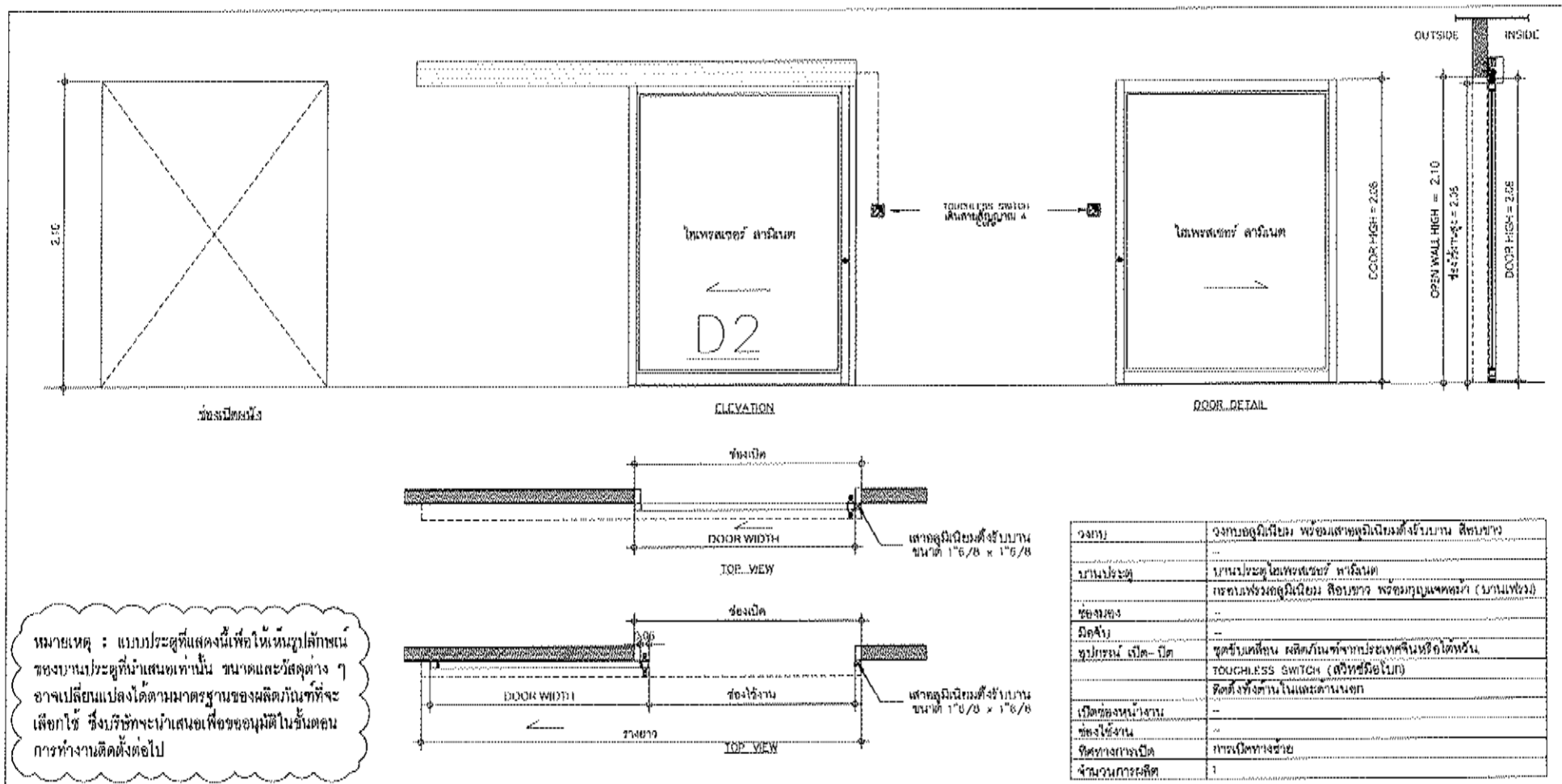

หมายเหตุ : แบบประตูที่แสดงนี้เพื่อให้เห็นลักษณะของบานประตูที่นำเสนอเท่านั้น ขนาดและวัสดุต่าง ๆ อาจเปลี่ยนแปลงได้ตามมาตรฐานของผลิตภัณฑ์ที่จะเลือกใช้ ซึ่งบริษัทจะนำเสนอเพื่อขออนุมัติในขั้นตอนการทำงานติดตั้งต่อไป

งาน	งานติดตั้งบานประตูอัตโนมัติรับบาน สีชมพู
บานประตู	บานประตูอัตโนมัติรับบาน
ชื่อช่าง	ช่างติดตั้งบานประตูอัตโนมัติรับบาน (บานเหล็ก)
วัสดุ	บานประตูอัตโนมัติรับบาน
อุปกรณ์	ชุดรับติดตั้ง สลักบานจากประตูอัตโนมัติรับบาน TOUCHLESS SWITCH (ตัวรีโมท)
เปิดของบ่งชี้	ติดตั้งที่บานประตูอัตโนมัติรับบาน
ชื่อช่าง	ช่างติดตั้งบานประตูอัตโนมัติรับบาน
ชื่อช่างเปิด	ช่างติดตั้งบานประตูอัตโนมัติรับบาน
จำนวนการเปิด	1

DETAIL D2 AUTOMATIC SINGLE SLIDING DOOR

DESIGNED & MANUFACTURED BY:

WIND CHILL
 (Floor 14, 17 Kamangmeek Rd, Salabhaeng, Bangkok, 10170)
 Tel: 02-006-2906-07 Fax: 02-006-2908
 Email: sales@windchill.co.th

PROJECT :
 บริษัทระบบปรับอากาศและระบายอากาศ
 ของตรวจ NEGATIVE ชั้นที่ 2
 โรงพยาบาลสมเด็จพระปิยะมาท

LOCATION :
 โรงพยาบาลสมเด็จพระปิยะมาท
 ถนนพหลโยธินพญาไท

ARCHITECTS :
 นาย อรรถวิทย์ วัฒนวิทย์ วิศวกร
 นาย อรรถวิทย์ วัฒนวิทย์ วิศวกร
 นาย อรรถวิทย์ วัฒนวิทย์ วิศวกร
 นาย อรรถวิทย์ วัฒนวิทย์ วิศวกร

DESIGNED :
 นาย อรรถวิทย์ วัฒนวิทย์ วิศวกร

DRAWN BY :
 นาย อรรถวิทย์ วัฒนวิทย์ วิศวกร

PROJECT NO :
 P-05-20

CHECKED : APPROVED :

DRAWING NO : AT-04 TOTAL : 4

DRAWING TITLE :
 แบบขยายประตู

SCALE : NTS.

DATE : 05/0/0

THIS DOCUMENT IS THE PROPERTY OF WINDCHILL LIMITED. OTHERS PARTY OR OTHER ORGANIZATION ARE NOT PERMIT TO MAKE A COPY FOR DISTRIBUTION AND/OR COPY SOME OR ANY PART OF THIS DOCUMENT WITHOUT COMPANY'S PERMISSION. OTHERWISE WILL CONSIDERED TO HAS GUILTY BY THE LAW SUIT.

LIST OF DRAWING		
DWG No.	DESCRIPTION	SCALE (A3)
AC-01	LIST OF DRAWING & SYMBOL	NTS.
AC-02	EQUIPMENT SCHEDULE	NTS.
AC-03.0	AIR FLOW DIRECTION	NTS.
AC-03.1	AIR FLOW DIAGRAM	NTS.
AC-04	DDC CONTROL PI DIAGRAM	NTS.
AC-05	AC DUCT PLAN FL.2	1:150
AC-06	PIPING PLAN FL.2	1:150
AC-07	TYPICAL DETAIL - 1	NTS.

MECHANICAL AIR CONDITIONING AND VENTILATION LEGEND SYMBOLS AND ABBREVIATION						
DUCTWORK		PIPING		PIPING		ABBREVIATION
SYMBOL	DESCRIPTION	SYMBOL	DESCRIPTION	SYMBOL	DESCRIPTION	
	DOUBLE-LINE AND SINGLE-LINE RECTANGULAR DUCT. FIRST NUMBER INDICATES SIDE VIEW IN INCH. SECOND NUMBER INDICATE SIDE IN DEPTH IN INCH.		CHILLED WATER SUPPLY		MODULATING ELECTRIC CONTROL VALVE	AD ACCESS DOOR
	DOUBLE-LINE AND SINGLE-LINE ROUND DUCT. NUMBER INDICATES DIAMETER IN INCH.		CHILLED WATER RETURN		BALANCING VALVE	AF2 ABOVE FINISHED FLOOR
	ACOUSTICAL LINED DUCTWORK (GIVEN NUMBERS CLEAR INSIDE DIMENSIONS IN INCH)		CONDENSER WATER SUPPLY		PRESSURE DIFFERENTIAL CONTROL VALVE	AF3 AIR HANDLING UNIT
	REGISTER RISER FOR DROP IN DIRECTION OF AIR FLOW		CONDENSER WATER RETURN	CONTROL		AF4 AMBIENT
	FLEXIBLE DUCT		AIR SUPPLY LINE (AIR)		TEMP & HUMIDITY SENSOR (BARE CASING)	AP ACCESS PANEL
	FLEXIBLE CONNECTION		DRAIN LINE		TEMP & HUMIDITY SENSOR (IN CASING)	BD4 BACKDRAFT DAMPER
	DIRECTION OF AIR FLOW		GATE VALVE		TEMPERATURE/HUMIDITY SENSOR	BD5 BRIDGE WITHIN WORK
	TRANSITION		AIR TIGHT VALVE		DUCT OR PIPE TEMPERATURE SENSOR	BD6 BRU BOX (RUE)
	THROAT SIZE IN INCH		GLOBE VALVE		DUCT THERMOSTAT WITH ACTUATOR ELEMENT	C C/CORR
	RADIUS ELBOW WITH TURNING VANES (GATHER FLOW WITH TURNING VANES)		BALL VALVE		DAMPER MOTOR MODULATION	CAV CONSTANT AIR VOLUME UNIT
	VANE RADIUS ELBOW OR VANE ELBOW (VANE RADIUS ELBOW WHERE SPACE WILL NOT PERMIT THE USE OF LONG RADIUS ELBOW)		BUTTERFLY VALVE		STATIC PRESSURE SENSOR	CG CONDENSER COIL
	RECTANGULAR AIR DUCT BRANCH		PLUG VALVE		SMOKE DETECTOR	GD GULLING UP FURTER WITH VOLUME CONTROL DAMPER
	CIRCULAR AIR DUCT BRANCH		PRESSURE REDUCING VALVE		DUCT SMOKE DETECTOR	GM GULLING FEET PER MINUTE
	SQUARE OR RECTANGULAR AIR CEILING DIFFUSER (ARROWS INDICATE NO. AND DIRECTIONS OF AIR THROW)		THREE-WAY VALVE		DUCT STATIC PRESSURE SENSOR	GN GULLING GULLP
	SUPPLY AIR DUCT (UP AND DOWN)		RELIEF VALVE		PILOT LIGHT	GW GULLING WATER
	RETURN AIR DUCT (UP AND DOWN)		CHECK VALVE		MULTI-STAGE VALVE	COND CONDENSATE
	EXHAUST AIR DUCT (UP AND DOWN)		CYLINDER WITH BLOW-DOWN		FIRE ALARM BELL	CR CEILING REGISTER
	OUTDOOR AIR DUCT (UP AND DOWN)		AUTOMATIC AIR VALVE		FIRE ALARM HORN	CW CONDENSER WATER
	MOTORIZED DAMPER		PRESSURE/TEMPERATURE TAP		FIRE ALARM STROBE	DD DRY BULB
	FIRE DAMPER WITH ACCESS DOOR & FUSIBLE LINK		FLEXIBLE CONNECTION		FIRE ALARM CONTROL PANEL	DR DRAIN
	COMBINATION SMOKE AND FIRE DAMPER WITH ACCESS DOOR		FIRE METER		FIRE ALARM NOTIFICATION APPLIANCES CONTROL LINE (FANAL)	EA3 ESSENTIAL AIR GRILLE
	VOLUME CONTROL DAMPER		WATER METER		FIRE ALARM INITIATING DEVICE CIRCUIT (FIDC)	EA4 EXHAUST AIR DUCT WITHOUT SCREEN
	DIAMETER		PWS CAP		FIRE ALARM RECEIVING EQUIPMENT (FAR)	EA5 EXHAUST AIR DUCT WITH SCREEN
	COVER (DOOR AND WALL) AND COVER FACE AREA		PWS HOLE		FIRE ALARM CONTROL PANEL (FACP)	FA1 FAN
	RETURN AIR GRILLE		PWS DROP		FIRE ALARM CONTROL PANEL (FACP) WITH SIGNALING SWITCH	FA2 FAN SPEED CONTROL
	AIR FILTER		PWS CONNECTION BOTTOM		FIRE ALARM CONTROL PANEL (FACP) WITH SIGNALING SWITCH AND SIGNALING DEVICE	FA3 FAN STARTER PANEL
			PWS CONNECTION TOP		FIRE ALARM CONTROL PANEL (FACP) WITH SIGNALING SWITCH AND SIGNALING DEVICE AND SIGNALING DEVICE	FA4 FAN STOP
			PRESSURE GAUGE		FIRE ALARM CONTROL PANEL (FACP) WITH SIGNALING SWITCH AND SIGNALING DEVICE AND SIGNALING DEVICE AND SIGNALING DEVICE	FA5 FAN STOP WITH FUSE WP 2P
			EXPANSION JOINT		FIRE ALARM CONTROL PANEL (FACP) WITH SIGNALING SWITCH AND SIGNALING DEVICE AND SIGNALING DEVICE AND SIGNALING DEVICE AND SIGNALING DEVICE	FA6 FAN STOP WITH FUSE WP 2P
			POINT OF CONNECTION		FIRE ALARM CONTROL PANEL (FACP) WITH SIGNALING SWITCH AND SIGNALING DEVICE AND SIGNALING DEVICE AND SIGNALING DEVICE AND SIGNALING DEVICE AND SIGNALING DEVICE	FA7 FAN STOP WITH FUSE WP 2P
			FLOW CONTROL VALVE		FIRE ALARM CONTROL PANEL (FACP) WITH SIGNALING SWITCH AND SIGNALING DEVICE AND SIGNALING DEVICE AND SIGNALING DEVICE AND SIGNALING DEVICE AND SIGNALING DEVICE AND SIGNALING DEVICE	FA8 FAN STOP WITH FUSE WP 2P
			FLOW SWITCH		FIRE ALARM CONTROL PANEL (FACP) WITH SIGNALING SWITCH AND SIGNALING DEVICE AND SIGNALING DEVICE AND SIGNALING DEVICE AND SIGNALING DEVICE AND SIGNALING DEVICE AND SIGNALING DEVICE AND SIGNALING DEVICE	FA9 FAN STOP WITH FUSE WP 2P
			DRAIN VALVE		FIRE ALARM CONTROL PANEL (FACP) WITH SIGNALING SWITCH AND SIGNALING DEVICE AND SIGNALING DEVICE AND SIGNALING DEVICE AND SIGNALING DEVICE AND SIGNALING DEVICE AND SIGNALING DEVICE AND SIGNALING DEVICE AND SIGNALING DEVICE	FA10 FAN STOP WITH FUSE WP 2P
			ALIGNMENT GUIDE		FIRE ALARM CONTROL PANEL (FACP) WITH SIGNALING SWITCH AND SIGNALING DEVICE AND SIGNALING DEVICE AND SIGNALING DEVICE AND SIGNALING DEVICE AND SIGNALING DEVICE AND SIGNALING DEVICE AND SIGNALING DEVICE AND SIGNALING DEVICE AND SIGNALING DEVICE	FA11 FAN STOP WITH FUSE WP 2P
			EXPANSION LOOP		FIRE ALARM CONTROL PANEL (FACP) WITH SIGNALING SWITCH AND SIGNALING DEVICE AND SIGNALING DEVICE AND SIGNALING DEVICE AND SIGNALING DEVICE AND SIGNALING DEVICE AND SIGNALING DEVICE AND SIGNALING DEVICE AND SIGNALING DEVICE AND SIGNALING DEVICE AND SIGNALING DEVICE	FA12 FAN STOP WITH FUSE WP 2P
			FLANGED CONNECTION		FIRE ALARM CONTROL PANEL (FACP) WITH SIGNALING SWITCH AND SIGNALING DEVICE AND SIGNALING DEVICE AND SIGNALING DEVICE AND SIGNALING DEVICE AND SIGNALING DEVICE AND SIGNALING DEVICE AND SIGNALING DEVICE AND SIGNALING DEVICE AND SIGNALING DEVICE AND SIGNALING DEVICE AND SIGNALING DEVICE	FA13 FAN STOP WITH FUSE WP 2P
			UNION		FIRE ALARM CONTROL PANEL (FACP) WITH SIGNALING SWITCH AND SIGNALING DEVICE AND SIGNALING DEVICE AND SIGNALING DEVICE AND SIGNALING DEVICE AND SIGNALING DEVICE AND SIGNALING DEVICE AND SIGNALING DEVICE AND SIGNALING DEVICE AND SIGNALING DEVICE AND SIGNALING DEVICE AND SIGNALING DEVICE AND SIGNALING DEVICE	FA14 FAN STOP WITH FUSE WP 2P
			REDUCER		FIRE ALARM CONTROL PANEL (FACP) WITH SIGNALING SWITCH AND SIGNALING DEVICE AND SIGNALING DEVICE AND SIGNALING DEVICE AND SIGNALING DEVICE AND SIGNALING DEVICE AND SIGNALING DEVICE AND SIGNALING DEVICE AND SIGNALING DEVICE AND SIGNALING DEVICE AND SIGNALING DEVICE AND SIGNALING DEVICE AND SIGNALING DEVICE AND SIGNALING DEVICE	FA15 FAN STOP WITH FUSE WP 2P
			DIRECTION OF FLOW		FIRE ALARM CONTROL PANEL (FACP) WITH SIGNALING SWITCH AND SIGNALING DEVICE AND SIGNALING DEVICE AND SIGNALING DEVICE AND SIGNALING DEVICE AND SIGNALING DEVICE AND SIGNALING DEVICE AND SIGNALING DEVICE AND SIGNALING DEVICE AND SIGNALING DEVICE AND SIGNALING DEVICE AND SIGNALING DEVICE AND SIGNALING DEVICE AND SIGNALING DEVICE AND SIGNALING DEVICE	FA16 FAN STOP WITH FUSE WP 2P
			PIPE ANCHOR		FIRE ALARM CONTROL PANEL (FACP) WITH SIGNALING SWITCH AND SIGNALING DEVICE AND SIGNALING DEVICE AND SIGNALING DEVICE AND SIGNALING DEVICE AND SIGNALING DEVICE AND SIGNALING DEVICE AND SIGNALING DEVICE AND SIGNALING DEVICE AND SIGNALING DEVICE AND SIGNALING DEVICE AND SIGNALING DEVICE AND SIGNALING DEVICE AND SIGNALING DEVICE AND SIGNALING DEVICE AND SIGNALING DEVICE	FA17 FAN STOP WITH FUSE WP 2P
			THERMOMETER		FIRE ALARM CONTROL PANEL (FACP) WITH SIGNALING SWITCH AND SIGNALING DEVICE AND SIGNALING DEVICE AND SIGNALING DEVICE AND SIGNALING DEVICE AND SIGNALING DEVICE AND SIGNALING DEVICE AND SIGNALING DEVICE AND SIGNALING DEVICE AND SIGNALING DEVICE AND SIGNALING DEVICE AND SIGNALING DEVICE AND SIGNALING DEVICE AND SIGNALING DEVICE AND SIGNALING DEVICE AND SIGNALING DEVICE AND SIGNALING DEVICE	FA18 FAN STOP WITH FUSE WP 2P
			CONTROL ELECTRIC CONTROL VALVE		FIRE ALARM CONTROL PANEL (FACP) WITH SIGNALING SWITCH AND SIGNALING DEVICE AND SIGNALING DEVICE AND SIGNALING DEVICE AND SIGNALING DEVICE AND SIGNALING DEVICE AND SIGNALING DEVICE AND SIGNALING DEVICE AND SIGNALING DEVICE AND SIGNALING DEVICE AND SIGNALING DEVICE AND SIGNALING DEVICE AND SIGNALING DEVICE AND SIGNALING DEVICE AND SIGNALING DEVICE AND SIGNALING DEVICE AND SIGNALING DEVICE AND SIGNALING DEVICE	FA19 FAN STOP WITH FUSE WP 2P
					REFRIGERATION MACHINE	FA20 FAN STOP WITH FUSE WP 2P
					REMOTE AIR COOLED CONDENSING UNIT	FA21 FAN STOP WITH FUSE WP 2P
					CONDENSING UNIT (BUILT-IN COMPRESSOR)	FA22 FAN STOP WITH FUSE WP 2P
					COMPRESSOR UNIT WITH HEAT RECOVERY DEVICE	FA23 FAN STOP WITH FUSE WP 2P
					FAN COIL UNIT (AIR-COIL)	FA24 FAN STOP WITH FUSE WP 2P

LIST OF DRAWING & SYMBOL

SCALE

1:NTS(A3)

DESIGNED & MANUFACTURED BY:

WIND CHILL

13/10/16 M. 17 Kanchanabek Rd. Sahastrakarn Suburb
Bangkok 10110
Tel: 02-850-2006-07 Fax: 02-850-2006
Email: sales@windchill.co.th

PROJECT :

บริษัท อีซีซี จำกัด (มหาชน)
ห้อง 303 NEGATIVE ชั้น 3
โรงพยาบาลนครินทร์ขอนแก่น

LOCATION :

โรงพยาบาลนครินทร์ขอนแก่น
ขอนแก่น

DATE :

05/6/18

REV :

REV :

REV :

REV :

ARCHITECTS : LS, S, M, A, D

NO. 303/304 ถนนมิตรภาพ 11-กม. 7/กม. 11

ELECTRICAL ENGINEERS :

นาย อภิวัฒน์ อภิวัฒน์ โทร. 080-000-0000

MECHANICAL ENGINEER :

นาย อภิวัฒน์ อภิวัฒน์ โทร. 080-000-0000

SANITARY ENGINEER :

DRAWN BY :

นาย อภิวัฒน์ อภิวัฒน์

PROJECT NO :

P-05-20

CHECKED :

APPROVED :

DRAWING NO : AC-01

TOTAL : 7

DRAWING TITLE :

LIST OF DRAWING & SYMBOL

SCALE : NTS.

DATE : 05/6/18

THIS DOCUMENT IS THE PROPERTY OF WINDCHILL LIMITED. OTHER PARTY OR OTHER ORGANIZATION ARE NOT PERMITTED TO MAKE A COPY FOR DISTRIBUTION AND/OR COPY SOME OR ANY PART OF THIS DOCUMENT WITHOUT COMPANY'S PERMISSION. OTHERWISE WILL BE CONSIDERED TO HAVE GUILTY BY THE LAW SUIT.

PROJECT :

ปรับปรุงระบบปรับอากาศและระบบอากาศ
 ห้องตรวจ NEGATIVE ชั้นที่ 2
 โรงพยาบาลสมเด็จพระปิ่นเกล้า

LOCATION :

โรงพยาบาลสมเด็จพระปิ่นเกล้า
 ถนนการแพทย์ทหารเรือ

REV. NO. :

-

REV. 1

REV. 2

REV. 3

REV. 4

ARCHITECTS :

นาย อรรถพร วัฒนศิริ 0-80-7935

ELECTRICAL ENGINEERS :

นาย ศาสตร์ เดิมทอง 0-80-20678

MECHANICAL ENGINEER :

นาย ศักดิ์ชัย ทองดี 0-80-3084

SANITARY ENGINEER :

-

DESIGNED :

-

DRAWN BY :

นาย อรรถพร วัฒนศิริ

PROJECT NO. :

P-05-20

CHECKED :

APPROVED :

DRAWING NO. :

AC-02

TOTAL :

7

DRAWING TITLE :

EQUIPMENT SCHEDULE
 OPTION - 1

SCALE :

NTS.

DATE :

05/08

THIS DOCUMENT IS THE PROPERTY OF
WINDCHILL LIMITED OTHER PARTY OR
 OTHER ORGANIZATION ARE NOT PERMIT
 TO MAKE A COPY FOR DISTRIBUTION
 AND/OR COPY SOME OR ANY PART OF
 THIS DOCUMENT WITHOUT COMPANY'S
 PERMISSION, OTHERWISE WILL CONSIDERED
 TO HAS GUILTY BY THE LAW SUIT.

UNIT NO.	SERVICE AREA	Q'ty	INDOOR UNIT											DRAINAGE PIPE (INCH)	ELECTRICAL FAN (SUPPLY) (KW) (V/PH/Hz)		
			INDOOR TYPE	CW COOLING COIL		TOTAL @CAPACITY (BTUH)	SUPPLY AIR FLOW (CFM)	FRESH AIR FLOW (CFM)	FAN TSP. (Inch. Wg)	AIR ENTERING °Fdb/°Fwb	AIR LEAVING °Fdb/°Fwb	FILTER	CHILL WATER				
				Q'ty (Set)	@CAPACITY (BTUH)								Temp (In/out) °F			FLOW RATE (GPM)	PIPE (INCH)
OAU-201	ห้องคัดกรอง	1	DS,HH	1	100,000	100,000	800	800	3.5	95.0/83.0	52.0/51.8	PF-1+PF-2	45.0/55.0	20	1-1/2"	1"	1.36 (220/1/50)

UNIT NO.	SERVICE AREA	Q'TY.	FAN TYPE	AIR FLOW (CFM)	STATIC PRESSURE (Inch.Wg)	FAN MOTOR (kW)	ELECTRICAL SUPPLY (V/PH/Hz)	FILTER TYPE
EXU-201	ห้องคัดกรอง	1	EC	400	3.5	1.36	220/1/50	PF-1 + PF-3 + UV
EXU-202 to 207	ห้องตรวจ	6	EC	200	3.5	1.36	220/1/50	PF-1 + PF-3 + UV
FU-201	ห้องคัดกรอง	1	EC	800	0.5	0.17	220/1/50	
FU-202-207	ห้องตรวจ	6	EC	300	0.5	0.17	220/1/50	

SERVICE AREA	AIR CHANGE	CLASS	TEMP (°C)	HUMIDITY (% RH)	PRESSURE (Pa.)	HEPA LEAK TEST ว่างงาน	HEPA LEAK TEST เครื่องปรับอากาศ / เครื่องระงับอากาศ
ห้องคัดกรอง	≥12	N/A	24 ± 2 °C (เฉพาะ OP1)	N/A	±2.5	-	EXU-201
ห้องตรวจ	≥12	N/A	24 ± 2 °C (เฉพาะ OP1)	N/A	±2.5	-	EXU-202 to 207

TYPE OF INDOOR UNIT
 DS = DOUBLE SKIN W/PU 1" THK GALVANIZED SHEET
 SS = SINGLE SKIN GALVANIZED SHEET
 HH = HORIZONTAL MOUNTED, HORIZONTAL DISCHARGE
 HV = HORIZONTAL MOUNTED, VERTICAL DISCHARGE
 VV = VERTICAL MOUNTED, VERTICAL DISCHARGE
 VH = VERTICAL MOUNTED, HORIZONTAL DISCHARGE
 CE = CEILING MOUNTED, EXPOSED TYPE
 CC = CEILING MOUNTED, CONCEALED TYPE W/PLENUM
 CS = CASSETTE TYPE

DEHUMIDIFIER
 HPU = HEAT PUMP UNIT

DRIVE TYPE
 BELT DRIVE = BELT DRIVE
 DIRECT DRIVE = DIRECT DRIVE

TYPE OF FILTER
 PF-1 = PRE FILTER eff. 25% 2"thk ASHARE 52.1-1992
 PF-2 = MEDIUM FILTER eff. 90% 4"thk ASHARE 52.2-2007
 PF-3 = HEPA FILTER eff. 99.997% 11-1/2"thk (H14 EN773-2002)
 PF-4 = CARBON FILTER 2"thk

TYPE OF VENTILATING FANS
 CF-BD/B/F = CENTRIFUGAL FAN, BACKWARD CURVE, DOUBLE INLET, BELT DRIVE, FLOOR MOUNTING
 CF-FS = CENTRIFUGAL FAN, FORWARD CURVE, SINGLE INLET
 CF-FD = CENTRIFUGAL FAN, FORWARD CURVE, DOUBLE INLET
 CF-BF = CENTRIFUGAL FAN, BACKWARD CURVE, SINGLE INLET
 CF-BD = CENTRIFUGAL FAN, BACKWARD CURVE, DOUBLE INLET
 AF = AXIAL FAN
 RV = ROOF VENTILATOR
 MS = MINI SIROCCO
 PP = PROPELLER FAN (INDUSTRIAL TYPE)
 CM = CEILING MOUNTED
 PLUG FAN = CENTRIFUGAL FAN, BACKWARD CURVE, SINGLE INLET, DIRECT DRIVE
 EC = CENTRIFUGAL FAN, BACKWARD CURVE, SINGLE INLET, DIRECT DRIVE, INCLUDE VARIABLE SPEED DRIVE

MOUNTED TYPE
 F = FLOOR MOUNTED
 C = CEILING MOUNTED
 W = WALL MOUNTED

NOTE : เป็นเครื่องปรับอากาศชนิดที่ออกแบบและผลิตสำหรับโรงพยาบาลโดยเฉพาะ ชนิด Medical Grade ต้องได้รับรองมาตรฐานการผลิตเครื่องปรับอากาศ ISO-13485 หรือเทียบเท่า ต้องมีการออกแบบ และจัดการผลิตโดยยึดเกณฑ์ ความปลอดภัยของมนุษย์ (Patient Safety) เป็นหลัก มีการจัดการตรวจสอบ (Verification) และจัดการขบวนการผลิต (Process Validation) เพื่อให้ได้คุณภาพระดับ Medical Grade การติดตั้งและการจัดการเชิงเทคนิคของทางอากาศของเครื่องปรับอากาศ ให้เป็นไปตามเกณฑ์มาตรฐาน ANSI/ASHAE 170-2017 Ventilation for Healthcare Facilities (หรือเทียบเท่า) ต้องได้รับรองการออกแบบโดย ASHRAE Certified Professional ทางด้าน Healthcare Facility Design (หรือเทียบเท่า) การขออนุมัติใช้วัสดุจะต้องแนบใบรับรองมาตรฐาน ISO 13485 และ ใบรับรอง ASHRAE Certified Professional ประกอบการพิจารณา (ผลิตภัณฑ์มาตรฐาน Windchill, Rotherm, CIAT หรือเทียบเท่า)

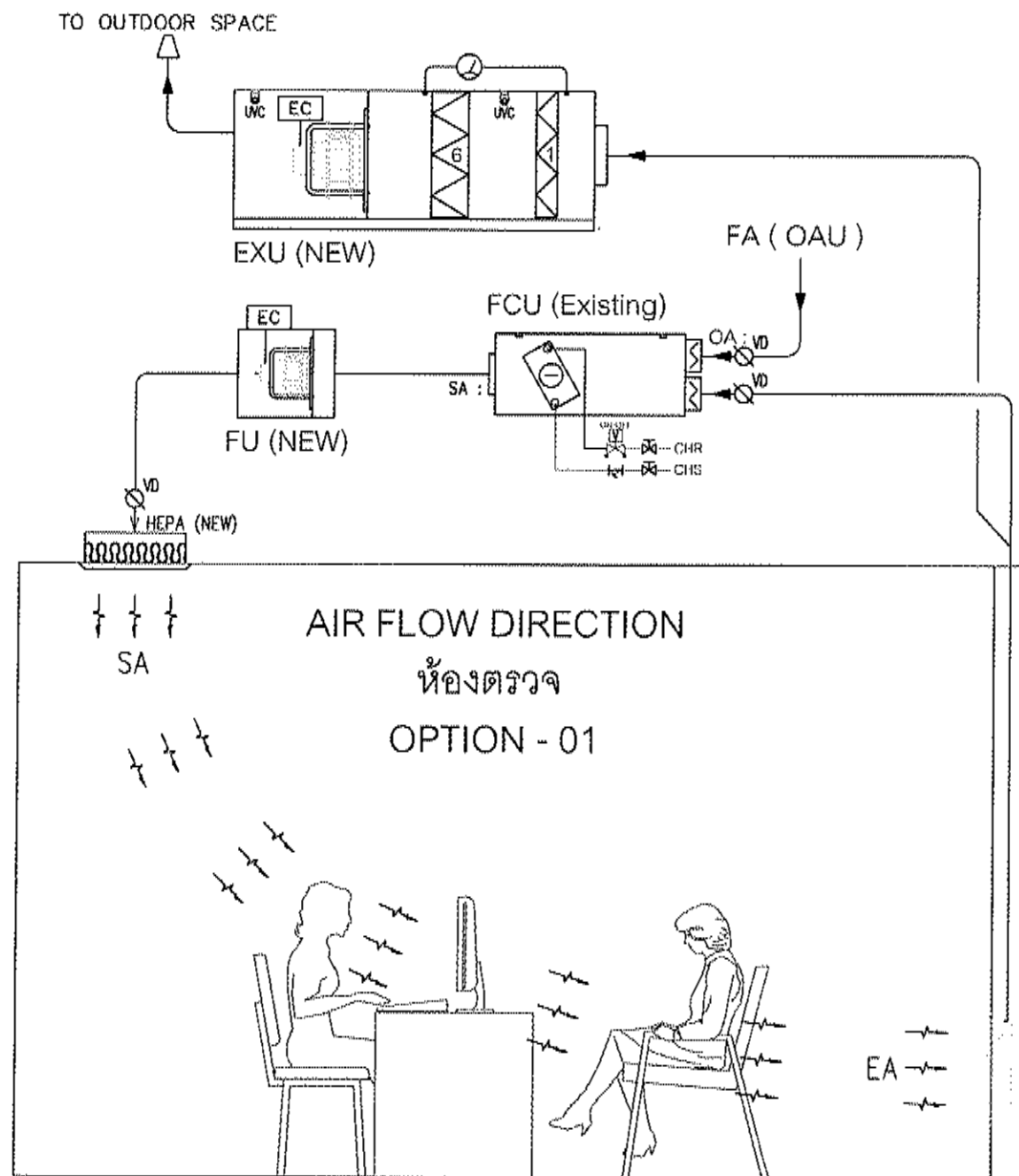

AIR FLOW DIRECTION

SCALE 1:NTS(A3)

DESIGNED & MANUFACTURED BY :

WIND CHILL

150/101 M. 17 Klongsanayak Rd. Sakhonmakhon
 Bangkok 10170
 Tel: 02-885-2070-71 Fax: 02-882-2918
 Email: info@windchill.co.th

นาย ชัยวัฒน์ ไชยวัฒน์ โทร. 02-885-2070

นาย ศุภวัฒน์ โทร. 02-885-2070

นาย ศุภวัฒน์ โทร. 02-885-2070

นาย ชัยวัฒน์ โทร. 02-885-2070

นาย ศุภวัฒน์ โทร. 02-885-2070

AIR FLOW DIRECTION

NTS

THIS DOCUMENT IS THE PROPERTY OF WINDCHILL LIMITED. OTHER PARTY OR OTHER ORGANIZATION ARE NOT PERMITTED TO MAKE A COPY FOR DISTRIBUTION AND/OR COPY SOME OR ANY PART OF THIS DOCUMENT WITHOUT COMPANY'S PERMISSION. OTHERWISE WILL BE CONSIDERED TO BE GUILTY BY THE LAW SUIT.

DESIGNED & MANUFACTURED BY :



PROJECT :
 วิทยาลัยการอาชีพสุพรรณบุรี
 ห้องเรียน NEGATIVE ชั้นที่ 2
 โรงพยานหลักฐานจังหวัดสุพรรณบุรี

LOCATION :
 โรงพยานหลักฐานจังหวัดสุพรรณบุรี
 กรมการปกครอง/ท่าหลวง

REVISIONS:
 REV :
 REV :
 REV :
 REV :

ARCHITECTS :
 บริษัท อริยวิมล วิศวกรรม จำกัด โทร. 08-00-7835
 ELECTRICAL ENGINEERS :
 บริษัท อริยวิมล วิศวกรรม จำกัด โทร. 08-00-7835
 MECHANICAL ENGINEER :
 บริษัท อริยวิมล วิศวกรรม จำกัด โทร. 08-00-7835
 SANITARY ENGINEER :

DESIGNED BY :
 นาย อริยวิมล วิศวกรรม
 PROJECT NO :
 P-05-20
 CHECKED :
 APPROVED :

DRAWING NO :
 AC-03.1
 TOTAL :
 7
 DRAWING TITLE :
 AIR FLOW DIAGRAM
 SCALE :
 NTS.
 DATE :
 03/0/0

DRAWING TITLE :
 AIR FLOW DIAGRAM
 SCALE :
 NTS.
 DATE :
 03/0/0

THIS DOCUMENT IS THE PROPERTY OF WINDCHILL LIMITED. OTHER PARTY OR OTHER ORGANIZATION ARE NOT PERMIT TO MAKE A COPY FOR DISTRIBUTION AND/OR COPY SOME OR ANY PART OF THIS DOCUMENT WITHOUT COMPANY'S PERMISSION. OTHERWISE WILL CONSIDERED TO HAS GUILTY BY THE LAW SUIT.

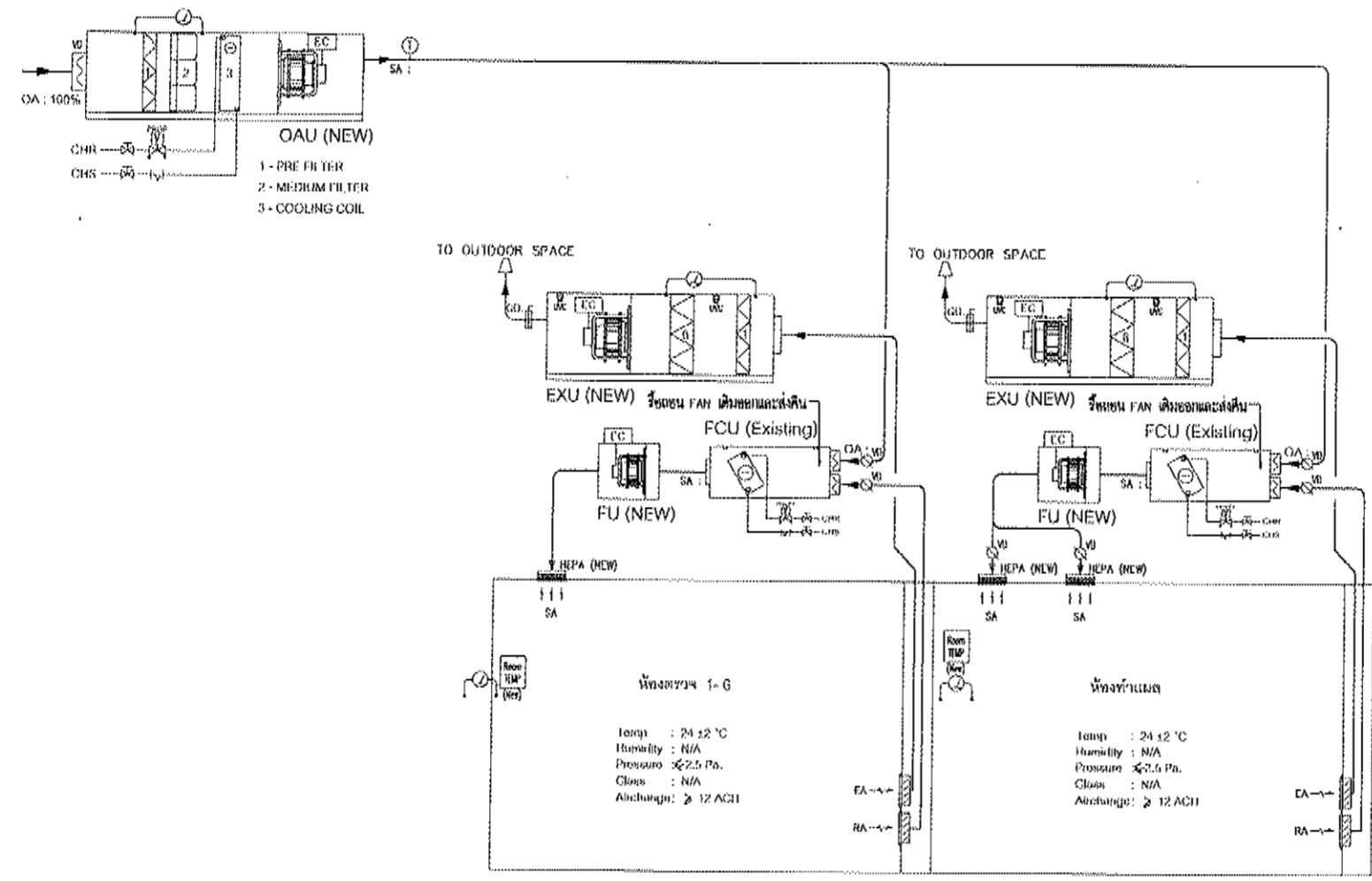

NO.	LABEL	CONDUIT	EQUIPMENT	
			NAME	SYMBOL
1	REC-01, 3-1.5 capm.	FMI 0 1/2	POWER SUPPLY	[DOL]
2	REC-01, 4-1.5 capm.	FMI 0 1/2	POWER SUPPLY, 2-1.5 capm.	[DOL] [VSD] [SCR]
3	REC-01, 4-1.5 capm.	FMI 0 1/2	POWER SUPPLY	-
4	REC-01, 5-1.5 capm.	FMI 0 1/2	POWER SUPPLY	-
5	REC-01, 2-1.5 capm.	FMI 0 1/2	WIRE LAMP, DPS	[LAMP]
6	REC-01, 3-1.5 capm.	FMI 0 1/2	PC-01A, MOTOR (ON/OFF), VAVE (ON/OFF)	[M]
7	REC-01, 4-1.5 capm.	FMI 0 1/2	SMOKE DETECTOR	[SD]
8	REC-01, 1-1.5 capm.	FMI 0 1/2	ELECTRICALLY COMMUTED	[EC]
9	REC-01, 7-1.5 capm.	FMI 0 1/2	CONTROL PANEL, LCD	-
10	UP-GANG-1 - REC-01, 2-1.5 capm.	FMI 0 1/2	TOUCH SCREEN	[TS]
11	2x18 AWG TWISTED PAIR WITH SHIELD	FMI 0 1/2	TEMPERATURE	[T]
12	2x18 AWG TWISTED PAIR WITH SHIELD	FMI 0 1/2	MOTOR (ON/OFF), VALVE (ON/OFF), DPI, VELOCITY	[M] [V]
13	2x18 AWG TWISTED PAIR WITH SHIELD	FMI 0 1/2	TEMPERATURE	[T]
14	UP-GANG-1	FMI 0 1/2	UVIC	[UVIC]

[CONTR]	CONTROLLER (Model: EASY-17-100 Brand: Johnson Control or available)	[DIRECT]	DIRECT ON LINE STARTER	[VSD]	VARIABLE SPEED DRIVE
[ELEC]	ELECTRICALLY COMMUTED	[SCR]	SILICON CONTROL RECTIFIER	[FD]	FIRE DAMPER
[MOTOR]	MOTORIZED DAMPER (Model: MPD-004-2 Brand: Johnson Control or available)	[DIFF]	DIFFERENTIAL PRESSURE SWITCH (Model: ADPS-05-2-R Brand: Dwyer or available)	[GD]	GRAVITY DAMPER
[MOTOR]	MOTORIZED DAMPER (Model: MPD-004-2 Brand: Johnson Control or available)	[DIFF]	DIFFERENTIAL PRESSURE SWITCH (Model: ADPS-05-2-R Brand: Dwyer or available)	[PT]	PRESSURE TRANSDUCER
[MOTOR]	MOTORIZED DAMPER (Model: MPD-004-2 Brand: Johnson Control or available)	[DIFF]	DIFFERENTIAL PRESSURE SWITCH (Model: ADPS-05-2-R Brand: Dwyer or available)	[GAGE]	MAGNETIC GAUGE (Model: S2300-60A Brand: Dwyer or available)
[MOTOR]	MOTORIZED DAMPER (Model: MPD-004-2 Brand: Johnson Control or available)	[DIFF]	DIFFERENTIAL PRESSURE SWITCH (Model: ADPS-05-2-R Brand: Dwyer or available)	[SW]	SWITCH ON/OFF
[MOTOR]	MOTORIZED DAMPER (Model: MPD-004-2 Brand: Johnson Control or available)	[DIFF]	DIFFERENTIAL PRESSURE SWITCH (Model: ADPS-05-2-R Brand: Dwyer or available)	[VAV]	VOLUME DAMPER
[MOTOR]	MOTORIZED DAMPER (Model: MPD-004-2 Brand: Johnson Control or available)	[DIFF]	DIFFERENTIAL PRESSURE SWITCH (Model: ADPS-05-2-R Brand: Dwyer or available)	[UVIC]	UVIC LAMP
[TEMP]	TEMPERATURE SENSOR (Model: TE-636M Brand: Johnson Control or available)	[VELOC]	VELOCITY SENSOR (Model: AVL-50A Brand: Dwyer)		
[TOUCH]	LCD TOUCHSCREEN 7" (Model: T7-015 Brand: SUNFULL or available)	[TOUCH]	LCD TOUCHSCREEN 10.1" (Model: T10-015 Brand: SUNFULL or available)	[TOUCH]	LCD 15" (Model: T15-015 Brand: SUNFULL or available)

AIR FLOW DIAGRAM OPTION-1
 SCALE 1:NTS(A3)

PROJECT :
 ปรับปรุงระบบปรับอากาศและระบบควบคุมห้องตรวจ NEGATIVE ชั้นที่ 2
 โรงพยาบาลสมเด็จพระบรมราชินีเกล้า

LOCATION :
 โรงพยาบาลสมเด็จพระบรมราชินีเกล้า
 ถนนการแพทย์ทหารแจ้ง

REVISIONS:

REV : 1	
REV : 2	
REV : 3	
REV : 4	

ARCHITECTS :
 นาย สุวิทย์ วัฒนกิจ 2-66.7836

ELECTRICAL ENGINEERS :
 นาย ศุภชัย (เชษฐา) 25577

MECHANICAL ENGINEER :
 นาย ศุภชัย วัฒนกิจ 3084

SANITARY ENGINEER :
 -

DESIGNED :
 -

DRAWN BY :
 นาย ศุภชัย (เชษฐา)

PROJECT NO :
 P-65-20

CHECKED :
 APPROVED :

DRAWING NO :
 AC-04

TOTAL :
 7

DRAWING TITLE :
DDC CONTROL DIAGRAM OPTION-1

SCALE :
 NTS

DATE :
 65/6/8

THIS DOCUMENT IS THE PROPERTY OF WINDCHILL LIMITED. OTHER PARTY OR OTHER ORGANIZATION ARE NOT PERMIT TO MAKE A COPY FOR DISTRIBUTION AND/OR COPY SOME OR ANY PART OF THIS DOCUMENT WITHOUT COMPANY'S PERMISSION. OTHERWISE WILL CONSIDERED TO HAS GUILTY BY THE LAW SUIT.

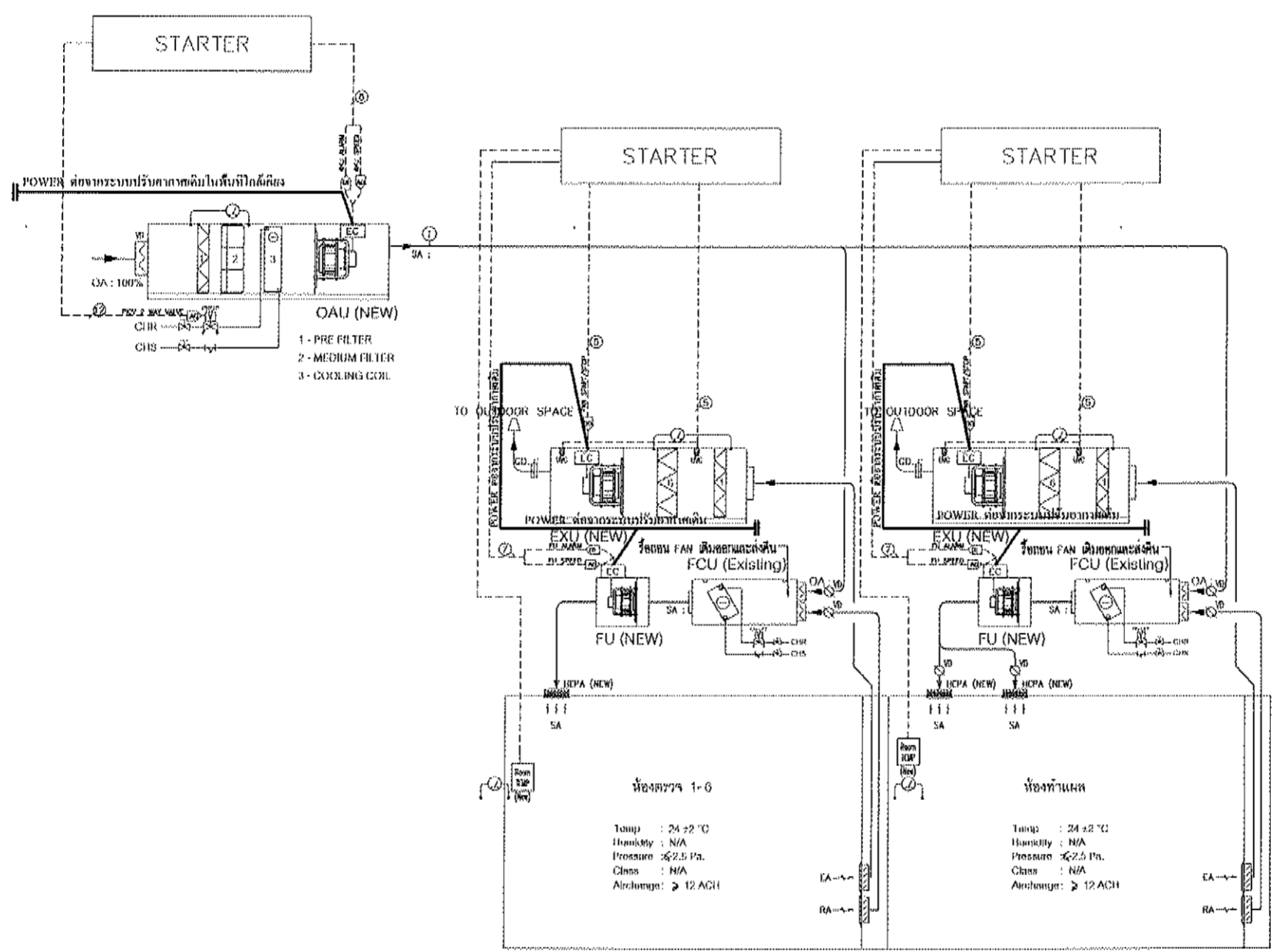

NO.	LABEL	CONDUIT	EQUIPMENT	
			NAME	SYMBOL
1	REC-01, 4-1.5 Dupon.	EM 1/2"	POWER SUPPLY	[DOL]
2	REC-01, 4-1.5 Dupon.	EM 1/2"	POWER SUPPLY FOR VFD	[DOL] [VSD] [SCR]
3	REC-01, 4-1.5 Dupon.	EM 1/2"	POWER SUPPLY	-
4	REC-01, 4-1.5 Dupon.	EM 1/2"	POWER SUPPLY	-
5	REC-01, 2-1.5 Dupon.	EM 1/2"	UVG LAMP DPG	[LAMP]
6	REC-01, 2-1.5 Dupon.	EM 1/2"	PC CONTROL MOTOR (CONTROL VALVE CONTROL)	[M]
7	REC-01, 4-1.5 Dupon.	EM 1/2"	SMOKE DETECTOR	[SD]
8	REC-01, 2-1.5 Dupon.	EM 1/2"	ELECTRONICALLY COMMITTED	[EC]
9	REC-01, 2-1.5 Dupon.	EM 1/2"	COIL (HPV) LCD	[LCD]
10	REC-01, 4-1.5 Dupon.	EM 1/2"	TOUCH SCREEN	[TS]
11	1x18 AWG TWISTED PAIR WITH SHIELD	EM 1/2"	TEMPERATURE	[T]
12	1x18 AWG TWISTED PAIR WITH SHIELD	EM 1/2"	MOTOR (PROPANE/PROP)	[M]
13	1x18 AWG TWISTED PAIR WITH SHIELD	EM 1/2"	RPM VELOCITY	[V]
14	REC-01, 4-1.5 Dupon.	EM 1/2"	TEMPERATURE	[T]
15	REC-01, 4-1.5 Dupon.	EM 1/2"	UVG	[LAMP]

[DDC]	CONTROLLER Model: CASY10-1 Two Brand: Johnson Control or available	[DOL]	DIRECT ON LINE STARTER	[VSD]	VARIABLE SPEED DRIVE
[EC]	ELECTRONICALLY COMMITTED	[SCR]	SILICON CONTROL RECTIFIER	[FD]	FIRE DAMPER
[M]	MOTORIZED DAMPER Model: M1000-AGA-2J Brand: Johnson Control or available	[DPS]	DIFFERENTIAL PRESSURE SWITCH Model: ADPS-05-2-10 Brand: Dwyer or available	[GD]	GRAVITY DAMPER
[M]	MOTORIZED DAMPER Model: M1000-AGA-2J Brand: Johnson Control or available	[DPT]	ROOM DIFFERENTIAL PRESSURE TRANSDUCER Model: RSD-100-1-1-1 Brand: Dwyer or available	[PT]	PRESSURE TRANSDUCER
[M]	MOTORIZED DAMPER Model: M1000-AGA-2J Brand: Johnson Control or available	[MAG]	MAGNETIC GAUGE Model: M2300-60 Brand: Dwyer or available	[SO]	SWITCH ON/OFF
[M]	MOTORIZED DAMPER Model: M1000-AGA-2J Brand: Johnson Control or available	[H]	HUMIDITY SENSOR Model: H100P Brand: Dwyer or available	[VD]	VOLUME DAMPER
[M]	MOTORIZED DAMPER Model: M1000-AGA-2J Brand: Johnson Control or available	[DSD]	DUCT SMOKE DETECTOR Model: DSD-100 Brand: System Sensor or available	[UL]	UVG LAMP
[T]	TEMPERATURE SENSOR Model: T11-035M-1J Brand: Johnson Control or available	[V]	VELOCITY SENSOR Model: AVL-00A Brand: Dwyer		
[TS]	LCD TOUCHSCREEN 7" Model: T17-041 Brand: Siemens or available	[TS-STAT]	LCD TOUCHSCREEN 7"-STATIUM Model: T70-150 Brand: Johnson Control or available	[TS-STAT]	LCD 7-STATIUM Model: T700-100-100 Brand: Johnson Control or available

DDC CONTROL DIAGRAM OPTION-1
 SCALE 1:NTS(A3)

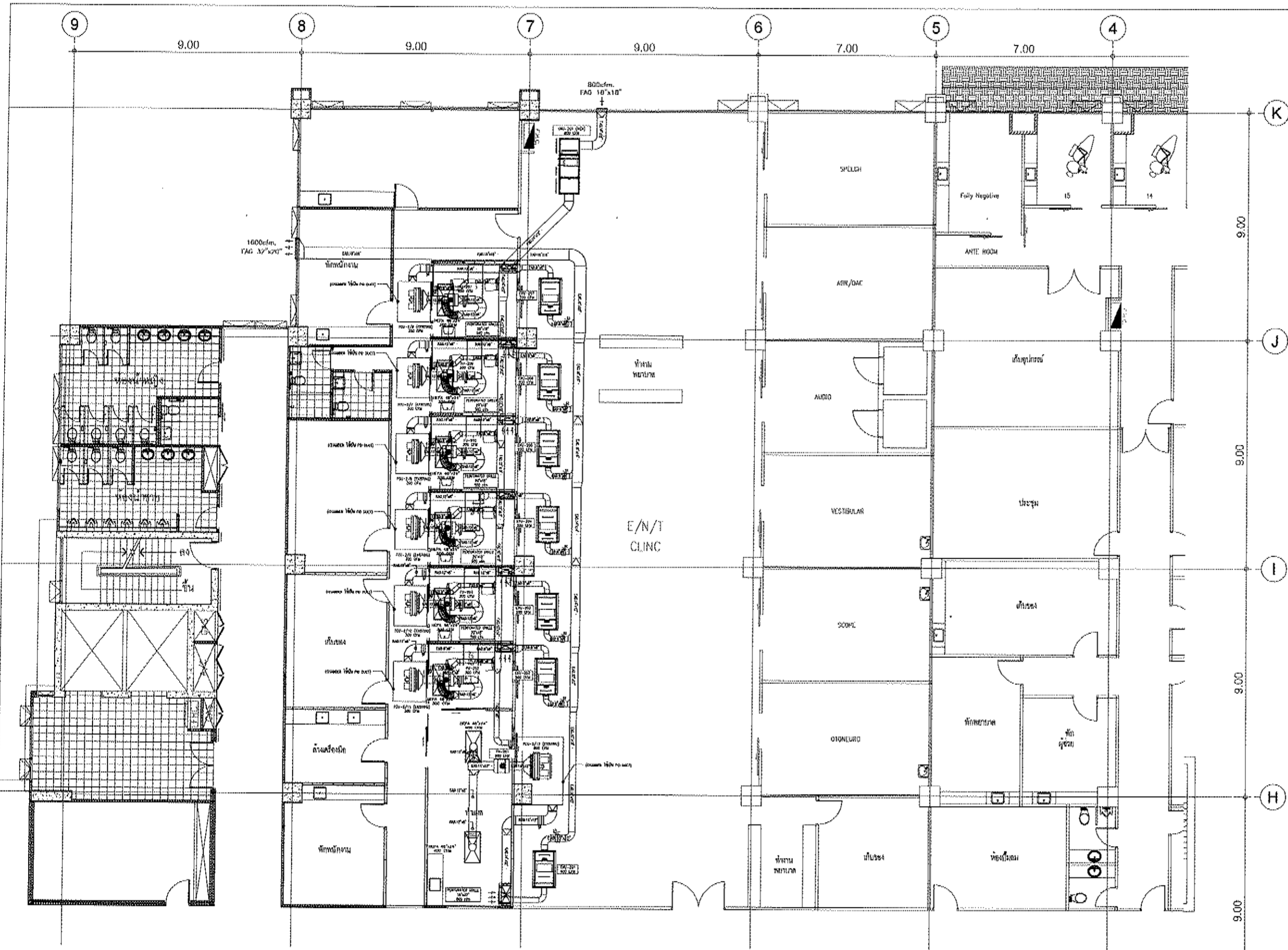

AC DUCT PLAN FL.2
SCALE 1:150(A3)

DESIGNED & MANUFACTURED BY:

WIND CHILL
190/16 16, 17 Kamphaengphet Rd., Sathornthani, Bangkok 10110
Tel: 02-261-2000-07 Fax: 02-261-2000
Email: sales@windchill.co.th

PROJECT :
บริษัท อุตสาหกรรมปรับอากาศและระบบปรับอากาศ
ห้องผู้ป่วย NEGATIVE ชั้นที่ 2
โรงพยาบาลนครินทร์ จังหวัดขอนแก่น

LOCATION :
โรงพยาบาลนครินทร์ จังหวัดขอนแก่น
แผนกผู้ป่วยหนัก

ARCHITECTS :
นาย อรรถกร วัฒนกุล 2-88.7835

ELECTRICAL ENGINEERS :
นาย อภิวัฒน์ วัฒนกุล 2-88.7835

MECHANICAL ENGINEER :
นาย อภิวัฒน์ วัฒนกุล 2-88.7835

SANITARY ENGINEER :
-

DESIGNED :
-

DRAWN BY :
นาย อภิวัฒน์ วัฒนกุล

PROJECT NO :
P-65-20

CHECKED : APPROVED :

DRAWING NO : AC-05 TOTAL : 7

DRAWING TITLE :
AC DUCT PLAN FL.2

SCALE : 1:150 (A3)

DATE : 65/6/8

THIS DOCUMENT IS THE PROPERTY OF WINDCHILL LIMITED. OTHER PARTY OR OTHER ORGANIZATION ARE NOT PERMIT TO MAKE A COPY FOR DISTRIBUTION AND/OR COPY SOME OR ANY PART OF THIS DOCUMENT WITHOUT COMPANY'S PERMISSION. OTHERWISE WILL CONSIDERED TO HAS GUILTY BY THE LAW SUIT.



PIPING PLAN FL.2

SCALE 1:150(A3)

DESIGNED & MANUFACTURED BY :
WIND CHILL
 116/111 M.17 Rangsit Rd. Pathumthani,
 Thailand Bangkok 10120
 Tel : 02-006-2291-97 Fax : 02-006-27908
 Email : info@windchill.com

PROJECT :
 แผน/ระบบบลิซซิงอากาศและระบายอากาศ
 ห้องตรวจ NEGATIVE ชั้นที่ 2
 โรงพยาบาลสมเด็จพระปิยะติพย์
 จังหวัดสงขลา

LOCATION :
 โรงพยาบาลสมเด็จพระปิยะติพย์
 กรมการแพทย์ทหารเรือ

PROJECT NO :
 P-65-20

REV :	
REV :	
REV :	
REV :	

ARCHITECTS : L.S. Siang
 นาย สฤษดิ์ สฤษดิ์ 21-กค.7036
 ELECTRICAL ENGINEERS :
 นาย ชัยวัฒน์ เตชะมั่งคอง 25078
 MECHANICAL ENGINEER :
 นาย สหวัฒน์ ธรรม 3084
 SANITARY ENGINEER :
 -

DESIGNED :
 -
 DRAWN BY :
 นาย ชัยวัฒน์ เตชะมั่งคอง
 PROJECT NO :
 P-65-20

CHECKED : APPROVED :

DRAWING NO : AC-08 TOTAL : 7

DRAWING TITLE :
 PIPING PLAN FL.2

SCALE : 1:100 (A3)

DATE : 65/6/6

THIS DOCUMENT IS THE PROPERTY OF WINDCHILL LIMITED. NO OTHER PARTY OR OTHER ORGANIZATION ARE NOT PERMIT TO MAKE A COPY FOR DISTRIBUTION AND/OR COPY SOME OR ANY PART OF THIS DOCUMENT WITHOUT COMPANY'S PERMISSION. OTHERWISE WILL CONSIDERED TO HAS GUILTY BY THE LAW SUIT.

DUCT INSULATION
GALVANIZE STEEL SHEET
INSULATION

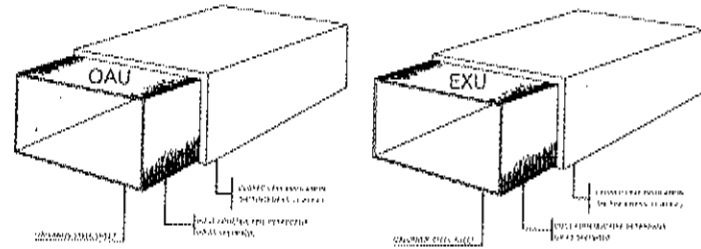

AIR DUCT RISER THROUGH FLOOR AND WALL

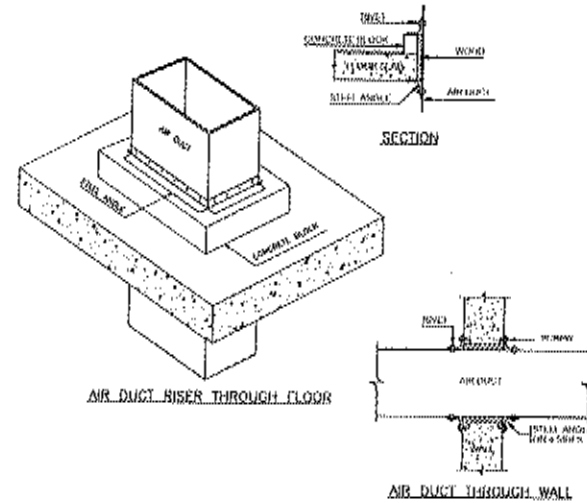

DUCT HANGERS AND SUPPORT

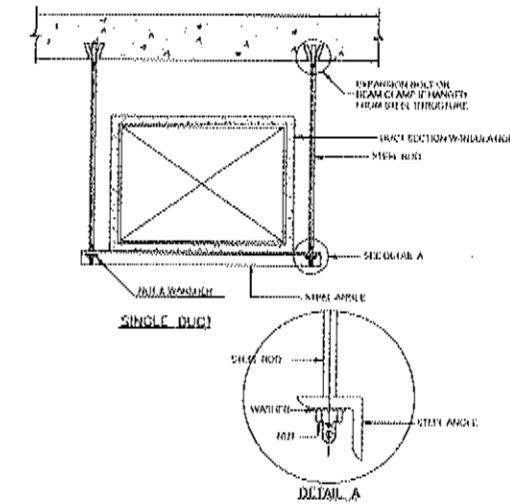

MEDIUM PRESSURE RECTANGULAR AIR DUCT CONSTRUCTION
LOW PRESSURE RECTANGULAR AIR DUCT CONSTRUCTION

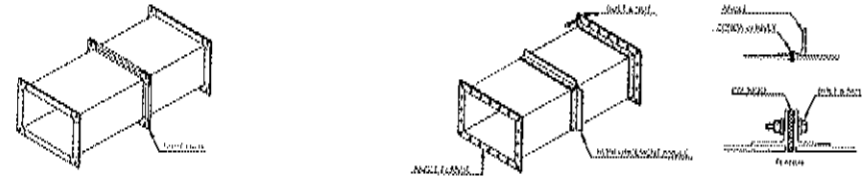

THICKNESS & REINFORCING SCHEDULE - LOW VELOCITY DUCT WORK

DUCT SIZE (INCH)	MIN. THICKNESS (INCH)	REINFORCING SCHEDULE
18" x 18"	0.075	1. #4 @ 12" O.C.
24" x 24"	0.075	1. #4 @ 12" O.C.
30" x 30"	0.075	1. #4 @ 12" O.C.
36" x 36"	0.075	1. #4 @ 12" O.C.
42" x 42"	0.075	1. #4 @ 12" O.C.
48" x 48"	0.075	1. #4 @ 12" O.C.
54" x 54"	0.075	1. #4 @ 12" O.C.
60" x 60"	0.075	1. #4 @ 12" O.C.
66" x 66"	0.075	1. #4 @ 12" O.C.
72" x 72"	0.075	1. #4 @ 12" O.C.

THICKNESS & REINFORCING SCHEDULE - LOW VELOCITY DUCT WORK

DUCT SIZE (INCH)	MIN. THICKNESS (INCH)	REINFORCING SCHEDULE
18" x 18"	0.075	1. #4 @ 12" O.C.
24" x 24"	0.075	1. #4 @ 12" O.C.
30" x 30"	0.075	1. #4 @ 12" O.C.
36" x 36"	0.075	1. #4 @ 12" O.C.
42" x 42"	0.075	1. #4 @ 12" O.C.
48" x 48"	0.075	1. #4 @ 12" O.C.
54" x 54"	0.075	1. #4 @ 12" O.C.
60" x 60"	0.075	1. #4 @ 12" O.C.
66" x 66"	0.075	1. #4 @ 12" O.C.
72" x 72"	0.075	1. #4 @ 12" O.C.

(ท่อจ่ายลม SUPPLY AIR ให้ใช้แบบ ชนิดท่อนวม)

ELBOW CONSTRUCTION

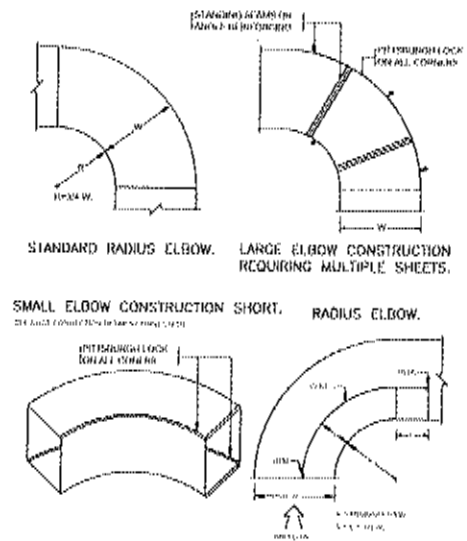

FLEXIBLE DUCT CONNECTION

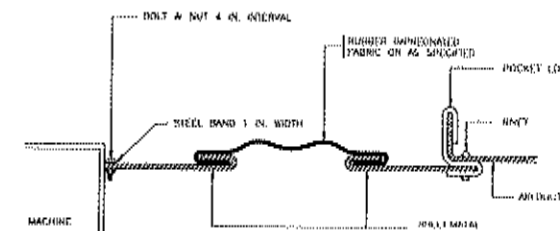

DUCT BRANCH

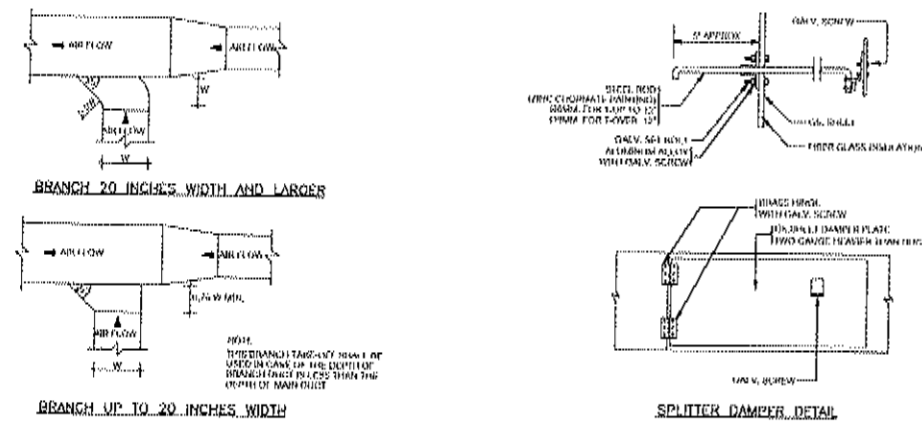

SQUARE ELBOW TURNING VANES

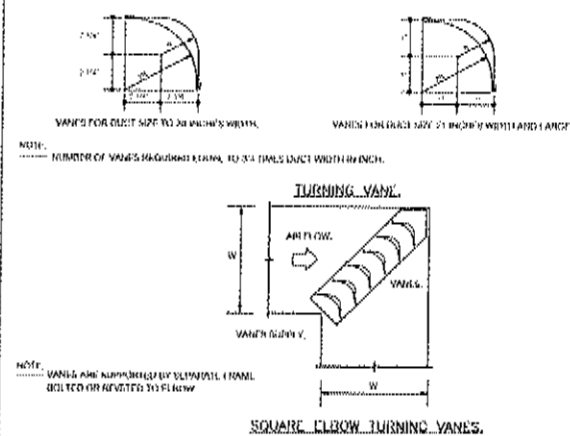

TYPICAL DETAIL 2

SCALE 1:NTS(A3)

DESIGNED & MANUFACTURED BY :



PROJECT :

บริษัท อีซีอีซี จำกัด (มหาชน) โครงการ NEGATIVE ชั้น 2 โรงเรียนนานาชาติเซนต์ปีเตอร์สเบิร์ก

LOCATION :

โรงเรียนนานาชาติเซนต์ปีเตอร์สเบิร์ก กรุงเทพมหานคร

วันที่พิมพ์ :

REV :

REV :

REV :

REV :

ARCHITECTS :

นาย อธิวัฒน์ วัฒนศิริ อ.ท.7835

ELECTRICAL ENGINEERS :

นาย ศุภกิจ เต็มบุญ อ.ท.25076

MECHANICAL ENGINEER :

นาย สหสิทธิ์ วัฒนศิริ อ.ท. 3004

SANITARY ENGINEER :

DESIGNED :

DRAWN BY :

นาย อธิวัฒน์ วัฒนศิริ

PROJECT NO :

P-05-20

CHECKED :

APPROVED :

DRAWING NO : AC-07

TOTAL : 7

DRAWING TITLE :

TYPICAL DETAIL 1

SCALE :

NTS.

DATE :

05/6/0

THIS DOCUMENT IS THE PROPERTY OF WINDCHILL LIMITED. OTHER PARTY OR OTHER ORGANIZATION ARE NOT PERMITTED TO MAKE A COPY FOR DISTRIBUTION AND/OR COPY SOME OR ANY PART OF THIS DOCUMENT WITHOUT COMPANY'S PERMISSION. OTHERWISE WILL CONSIDERED TO HAS GUILTY BY THE LAW SUIT.

PROJECT :
 บริษัท กรุงเทพมหานครและระบอบการ
 พลังงาน NEGATIVE ชั้นที่ 2
 โครงการอาคารต้นแบบพลังงาน

LOCATION :
 โครงการอาคารต้นแบบพลังงาน
 กรุงเทพมหานคร

ARCHITECTS :
 นาย ชัยวัฒน์ วัฒนศิริ 21-00-7635

REV :
 REV :
 REV :
 REV :

ARCHITECTS :
 นาย ชัยวัฒน์ วัฒนศิริ 21-00-7635
 ELECTRICAL ENGINEERS :
 นาย ชัยวัฒน์ วัฒนศิริ 21-00-7635
 MECHANICAL ENGINEER :
 นาย ชัยวัฒน์ วัฒนศิริ 21-00-7635
 SANITARY ENGINEER :

DESIGNED :
 นาย ชัยวัฒน์ วัฒนศิริ

DRAWN BY :
 นาย ชัยวัฒน์ วัฒนศิริ

PROJECT NO :
 P-65-20

CHECKED :
 APPROVED :

DRAWING NO :
 EE-01

TOTAL :
 4









































DRAWING TITLE :
 DRAWING LIST & SYMBOLS

SCALE :
 NTS.

DATE :
 65/6/8

THIS DOCUMENT IS THE PROPERTY OF WINDCHILL LIMITED. OTHER PARTY OR OTHER ORGANIZATION ARE NOT PERMIT TO MAKE A COPY FOR DISTRIBUTION AND/OR COPY SOME OR ANY PART OF THIS DOCUMENT WITHOUT COMPANY'S PERMISSION. OTHERWISE WILL CONSIDERED TO HAS GUILTY BY THE LAW SUIT.

LIST OF DRAWING		
DWG No.	DESCRIPTION	SCALE (A3)
EE-01	LIST OF DRAWING & SYMBOL	NTS.
EE-02	งานเปลี่ยนโคมไฟ LED โคม	1:150
EE-03	AHU AND EXHAUST FAN LAYOUT PLAN OPTION-1	1:150
EE-04	TYPICAL DETAIL	NTS.

ELECTRICAL SYSTEM SYMBOLS			
ELECTRICAL SYSTEM SYMBOLS		LIGHTING SYSTEM SYMBOLS	
SYMBOL	DESCRIPTION	SYMBOL	DESCRIPTION
	OIL IMMERSE TYPE TRANSFORMER		3X30W FLUORESCENT CLEAN ROOM TYPE
	LOW VOLTAGE CIRCUIT BREAKER		2X30W FLUORESCENT CLEAN ROOM TYPE
	DISCONNECTING MEANS WITH FIXED TYPE (SUCH AS : FIXED TYPE CIRCUIT BREAKER)		2X30W FLUORESCENT ALUMINUM LOUVER
	INSTRUMENT POTENTIAL TRANSFORMER OR CURRENT TRANSFORMER		2X10W FLUORESCENT ALUMINUM LOUVER
	CONTROL FUSE AND FUSE BASE		EMERGENCY LIGHT (2X50 WATT) (GPM21 2X50 หรือ 2X55 W.)
	PILOT LAMP		EXIT LIGHT
	SELECTOR SWITCH	FIRE ALARM SYSTEM SYMBOLS	
	VOLT METER OR AMMETER		HEAT DETECTOR
	KILOWATT-HOURS METER OR KILWATT METER		SMOKE DETECTOR
	POWER FACTOR METER		ADDRESSABLE SMOKE DETECTOR
	KILO-VAR CONTROLLER		STROBE WITH HORN
	CAPACITOR BANK		MONITOR MODULE
	MAIN DISTRIBUTION BOARD		CONTROL MODULE
	DISTRIBUTION BOARD		TELEPHONE JACK
	PANEL BOARD		ADDRESSABLE MANUAL STATION
	CONCRETE POLE 12.00 m HEIGHT OR AS INDICATED		END OF LINE
	MINIATURE CIRCUIT BREAKER		FIRE ALARM CONTROL PANEL
SWITCH & OUTLET SYSTEM SYMBOLS			
	SINGLE POLE SWITCH 10A, 250V W/PLASTIC COVER		GRAPHIC ANNUNCIATOR
	TWO WAY SWITCH 10A, 250V, W/PLASTIC COVER		
	CIRCUIT BREAKER BOX WITH CIRCUIT BREAKER 5 POLE, 5 AMPERE TRIP, MOUNTED AT 1.00 m. AFF.		
	POP UP FLOOR OUTLETS 2P-10 A, 250 VAC, W/GROUND		
	SIMPLEX RECEPTACLE 10A, 250V, WITH GROUND WALL W/PLASTIC COVER		
	DUPLEX RECEPTACLE 10A, 250V, WITH GROUND WALL W/PLASTIC COVER		
	สวิตช์ที่มีช่องเสียบปลั๊กไฟ		

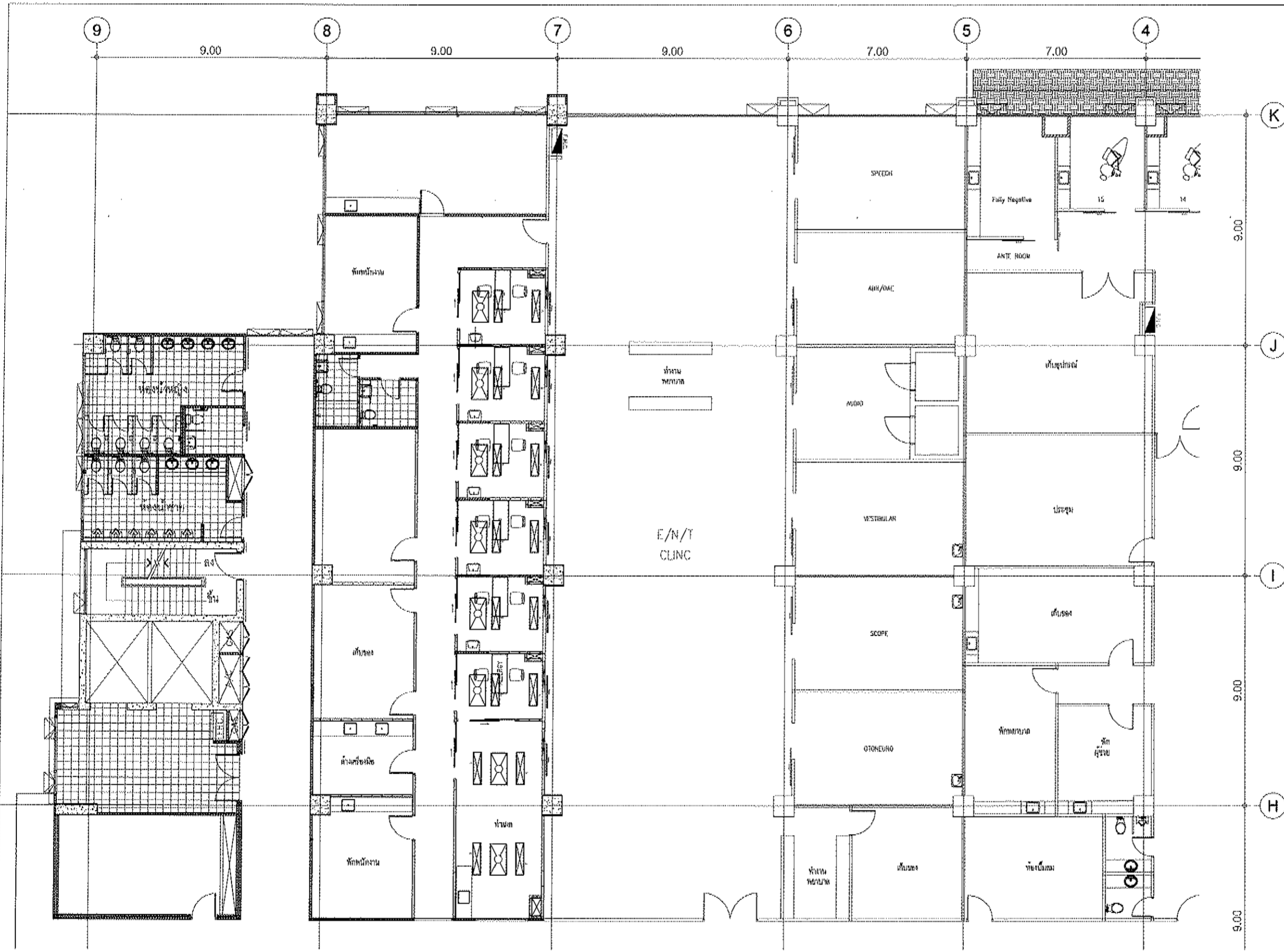

DESIGNED & MANUFACTURED BY:



WIND CHILL
 109/16 M. 11 Klongkummitok Rd. Sathabumprui,
 Tambon Wattana Thongkro, 10110
 Tel: (02) 260-7916-17 Fax: (02) 2612106
 Email: info@windchill.co.th

PROJECT :
 บริษัทบูรณะระบบปรับอากาศและพลาสมาอากาศ
 ห้องตรวจ NEGATIVE ชั้นที่ 2
 โรงพยาบาลสมเด็จพระปิยะมาทาสถิติวิทยา

LOCATION :
 โรงพยาบาลสมเด็จพระปิยะมาทาสถิติวิทยา
 กรุงเทพมหานคร

ARCHITECTS :
 นาย อรรถกร วัฒนธรรม อ.ศ. 9815
 ELECTRICAL ENGINEERS :
 นาย คำพันธ์ (ใบอนุญาต อ.ศ. 20876)
 MECHANICAL ENGINEER :
 นาย ศักดิ์ชัย (ใบอนุญาต อ.ศ. 3004)
 SANITARY ENGINEER :
 ...

REV :	
REV :	
REV :	
REV :	

DESIGNED BY :
 DRAWN BY :
 นาย อรรถกร วัฒนธรรม
 PROJECT NO :
 P-05-20

CHECKED :	APPROVED :
DRAWING NO : EC-02	TOTAL : 4

DRAWING TITLE :
งานเปลี่ยนโคมไฟ LED ใหม่

SCALE :
 NTS.

DATE :
 02/6/08

THIS DOCUMENT IS THE PROPERTY OF WINDCHILL LIMITED. OTHER PARTY OR OTHER ORGANIZATION ARE NOT PERMIT TO MAKE A COPY FOR DISTRIBUTION AND/OR COPY SOME OR ANY PART OF THIS DOCUMENT WITHOUT COMPANY'S PERMISSION. OTHERWISE WILL CONSIDERED TO HAS GUILTY BY THE LAW SUIT.

งานเปลี่ยนโคมไฟ LED ใหม่
 SCALE 1:150(A3)

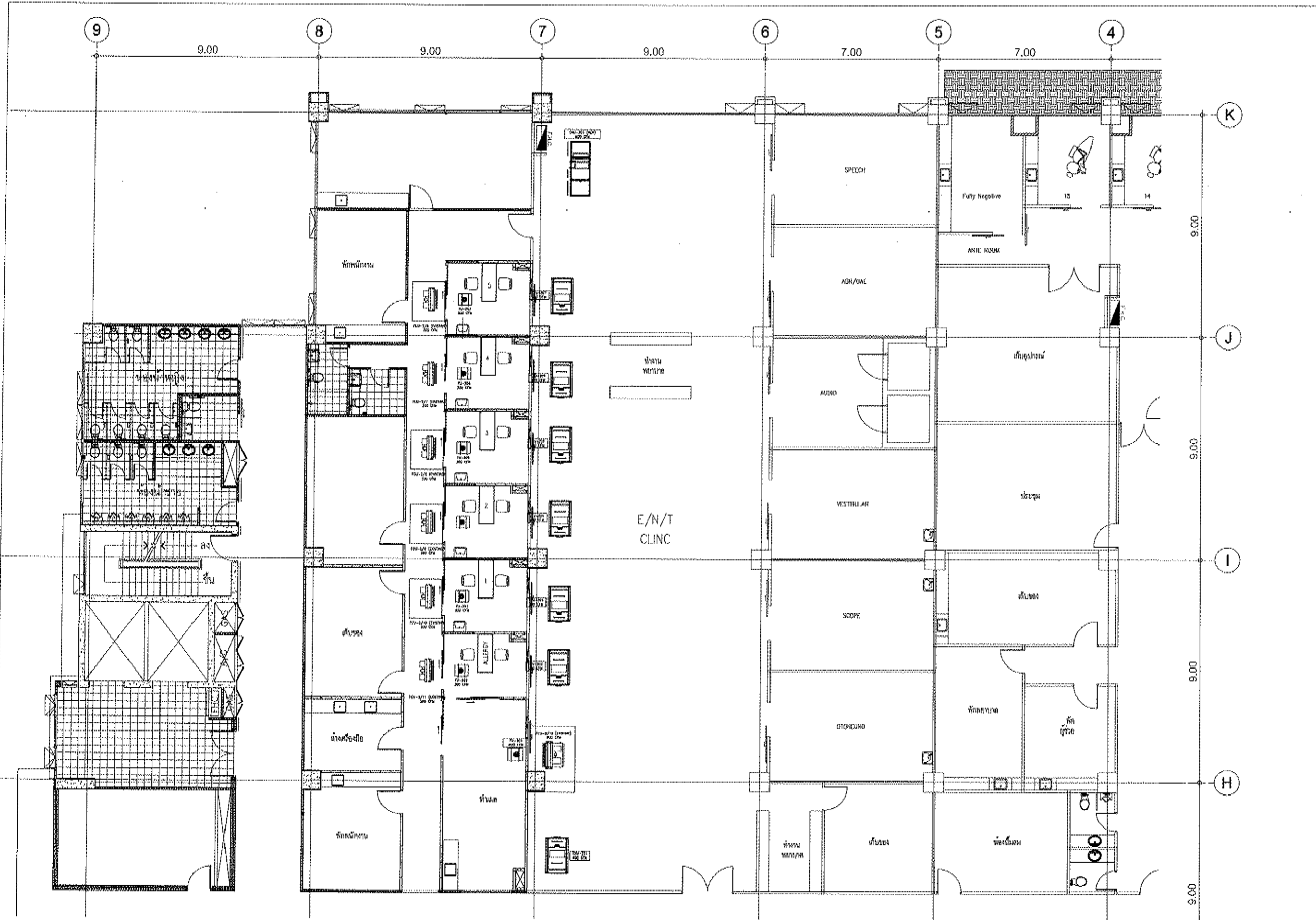

AHU AND EXHAUST FAN LAYOUT PLAN

SCALE 1:150(A3)

DESIGNED & MANUFACTURED BY:



WIND CHILL
 150/16 M. 17 Kamphaengphet Rd. Sulaemmarong
 แขวงจตุจักร กรุงเทพฯ 10140
 Tel: 02-266-2866-67 Fax: 02-2662166
 Email: sales@windchill.co.th

PROJECT :
 บริษัทผู้พัฒนาบริการทางการแพทย์
 โรงพยาบาล NEGATIVE ชั้นที่ 2
 โรงพยาบาลสมเด็จพระปิยะมาลา
 วิทยาลัยพยาบาลพระเวทย์

LOCATION :
 โรงพยาบาลสมเด็จพระปิยะมาลา
 วิทยาลัยพยาบาลพระเวทย์

ARCHITECTS :
 นาย อรรถกร นนดี โทร 02-266-7636

ELECTRICAL ENGINEERS :
 นาย สฤษดิ์ เกษม โทร 25676

MECHANICAL ENGINEER :
 นาย สฤษดิ์ เกษม โทร 25676

SANITARY ENGINEER :
 ...

DESIGNED :
 ...

DRAWN BY :
 นาย อรรถกร นนดี

PROJECT NO :
 P-05-20

CHECKED :	APPROVED :
DRAWING NO : CE-03	TOTAL : 4

DRAWING TITLE :
 AHU AND EXHAUST FAN
 LAYOUT PLAN
 OPTION-1

SCALE :
 1:150 (A3)

DATE :
 65/6/8

THIS DOCUMENT IS THE PROPERTY OF WINDCHILL LIMITED. OTHER PARTY OR OTHER ORGANIZATION ARE NOT PERMIT TO MAKE A COPY FOR DISTRIBUTION AND/OR COPY SOME OR ANY PART OF THIS DOCUMENT WITHOUT COMPANY'S PERMISSION. OTHERWISE WILL CONSIDERED TO HAS GUILTY BY THE LAW SUIT.

DESIGNED & MANUFACTURED BY:



PROJECT :

ปรับปรุงระบบไฟฟ้าและระบบปรับอากาศ
 ห้องรวม NEGATIVE ชั้น 2
 โรงพยาบาลสมเด็จพระปิยะมาทาสถิติ
 นครราชสีมา

LOCATION :

รายละเอียด :

REV :	
REV :	
REV :	
REV :	

ARCHITECTS :
 นาย ธีรภัทร วัฒนศิริ น.บ. 7935
 ELECTRICAL ENGINEERS :
 นาย ธีรภัทร วัฒนศิริ น.บ. 26078
 MECHANICAL ENGINEER :
 นาย ธีรภัทร วัฒนศิริ น.บ. 3004
 SANITARY ENGINEER :

DESIGNED :

DRAWN BY :
 นาย ธีรภัทร วัฒนศิริ

PROJECT NO :
 P-05-20

CHECKED :	APPROVED :
-----------	------------

DRAWING NO : EC-04	TOTAL : 4
-----------------------	--------------

DRAWING TITLE :
 TYPICAL DETAIL

SCALE :
 NYS.

DATE :
 85/6/8

THIS DOCUMENT IS THE PROPERTY OF WINDCHILL LIMITED. OTHER PARTY OR OTHER ORGANIZATION ARE NOT PERMIT TO MAKE A COPY FOR DISTRIBUTION AND/OR COPY SOME OR ANY PART OF THIS DOCUMENT WITHOUT COMPANY'S PERMISSION. OTHERWISE WILL CONSIDERED TO HAS GUILTY BY THE LAW SUIT.

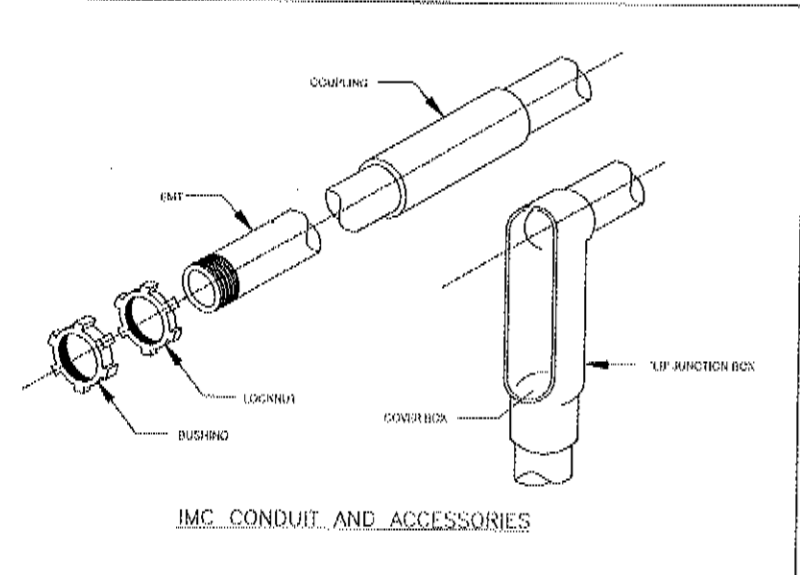

IMC CONDUIT AND ACCESSORIES

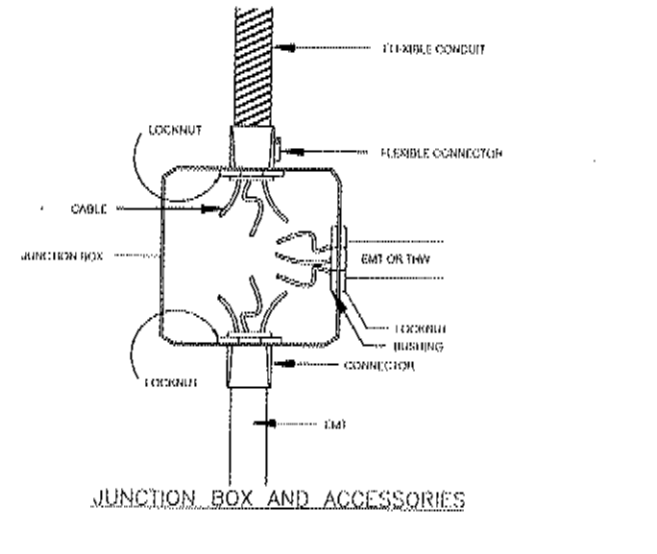

JUNCTION BOX AND ACCESSORIES

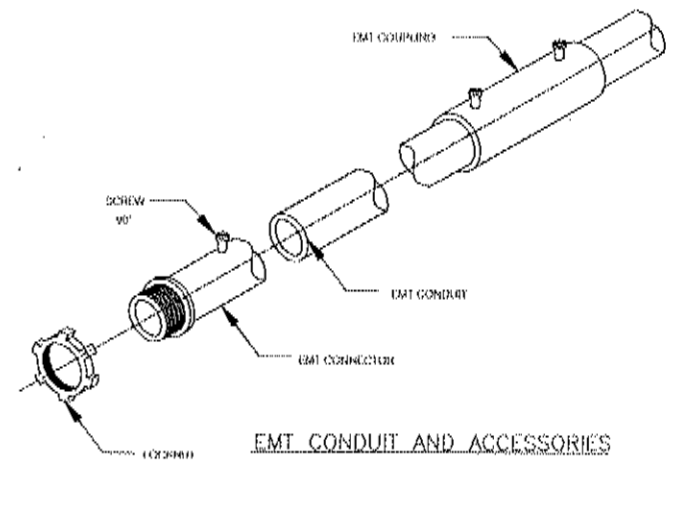

EMT CONDUIT AND ACCESSORIES

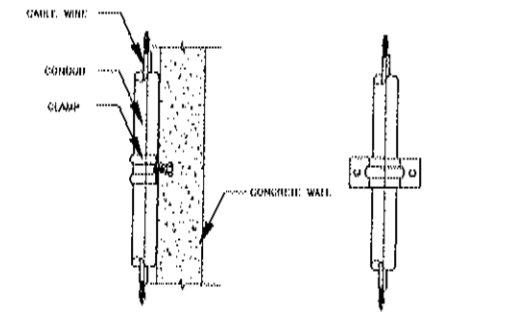

CONDUIT CLAMP SUPPORT WALL INSTALLATION

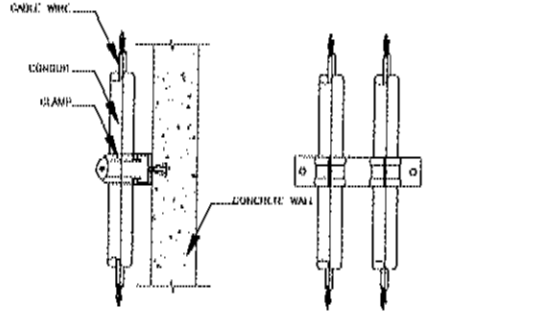

CONDUIT CLAMP FOR C-CHANNEL SUPPORT

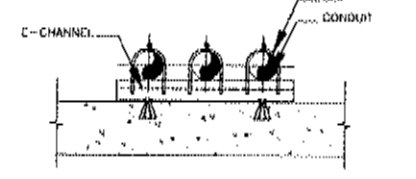

CONDUIT CLIP FOR C-CHANNEL FLOOR INSTALLATION

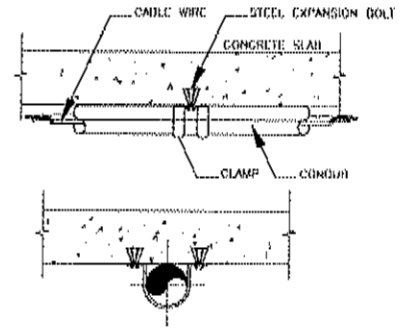

CONDUIT CLAMP SUPPORT CEILING INSTALLATION

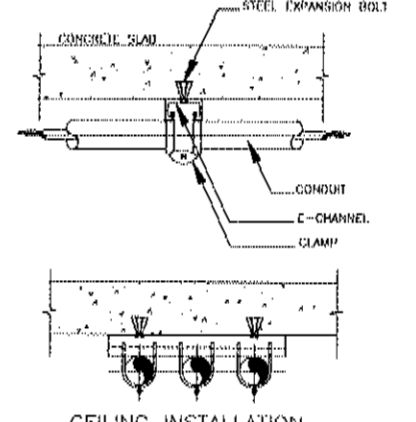

CEILING INSTALLATION

TYPICAL DETAIL

SCALE 1:NTS(A3)